GAKKEN

Японские принципы развития ребенка

4 ГОДА

ЛАБИРИНТЫ

Эта книга поможет развить мелкую моторику, наблюдательность, способность концентрироваться и рассуждать с помощью любимых заданий детей — лабиринтов.

- наклейки для выполнения заданий
- 65 поощрительных наклеек
- многоразовое поле для рисования

Что такое GAKKEN и в чём заключаются японские принципы развития ребёнка?

GAKKEN — это одно из крупнейших японских издательств, лидер в издании педагогической литературы и пособий для развивающего обучения. Мы представляем вашему вниманию серию рабочих тетрадей, подготовленных в издательстве GAKKEN на основе методических разработок профессора психологии Акиры Таго, широко известного в Японии специалиста по по развитию интеллектуальных способностей.

По этим тетрадям занимались 45 миллионов дошколят в Японии и ещё в девяти странах!

Чему научится ваш ребёнок с книгой «4+ Лабиринты»?

- Рассуждать логически.
- Принимать нетривиальные решения.
- Концентрироваться на решении задачи.
- Проходить словесные и математические лабиринты.

А ещё ребёнка ожидает специальный многовариантный лабиринт на многоразовом поле для рисования.

Помогите вашему малышу учиться

- Лабиринты заставляют ребёнка охватывать взглядом целое и части, оценивать и пытаться предсказать, какая дорожка приведёт к выходу. Таким образом, развивается наблюдательность и логическое мышление. Когда ребёнок упорно ищет пальчиком выход из лабиринта, развивается его способность концентрироваться.
- Помимо обычных лабиринтов, где дорожки не пересекаются, в книге много необычных лабиринтов: ребёнок ищет входы, дорожка от которых ведёт к выходу, изменяет лабиринт с помощью наклеек, играя в слова, расширяет словарный запас, запоминает названия предметов, а проходя лабиринты с числами, учится считать.
- Сначала рассмотрите вместе с малышом эту тетрадь и сделайте вместе одно–два задания. Ни в коем случае не подгоняйте ребёнка и не делайте критических замечаний. Перед выполнением каждого задания прочитайте подсказки для родителей — они помогут вам сделать работу с тетрадью эффективной и приятной.
- Обязательно похвалите малыша, когда он выполнит задание. Помните, что похвала должна быть конкретной, скажите например: «Молодец! Ты нашёл выход из лабиринта!»
- Предложите ребёнку самому выбрать и приклеить поощрительный стикер после выполнения каждого задания — это тоже развивает в ребёнке уверенность в собственных силах и способность принимать решения.

Как правильно держать карандаш

Нужно зажать карандаш указательным и большим пальцами и поддерживать его средним пальцем.

Как правильно держать мелок

Когда проводите линию

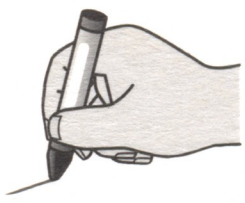

Держите мелок между указательным и большим пальцем с опорой на средний палец.

Когда закрашиваете картинку

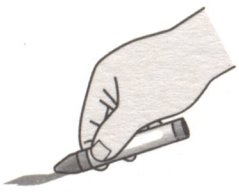

Нужно держать мелок, ухватив его сверху большим и указательным пальцами.

Условные обозначения

= Приклей наклейки

= Рисуй

ДАВАЙ НАРИСУЕМ ЛИНИЮ

Для родителей. В этом задании сначала нужно обвести пунктирную линию, а затем дорисовать её самостоятельно, не выходя за границы белого поля. Можно приговаривать «прыг-прыг», рисуя, как прыгает кузнечик.

Молодец!

Наклейка «Молодец»

Кузнечик прыгает по травке. Проведи линию от ➡ до ➡.

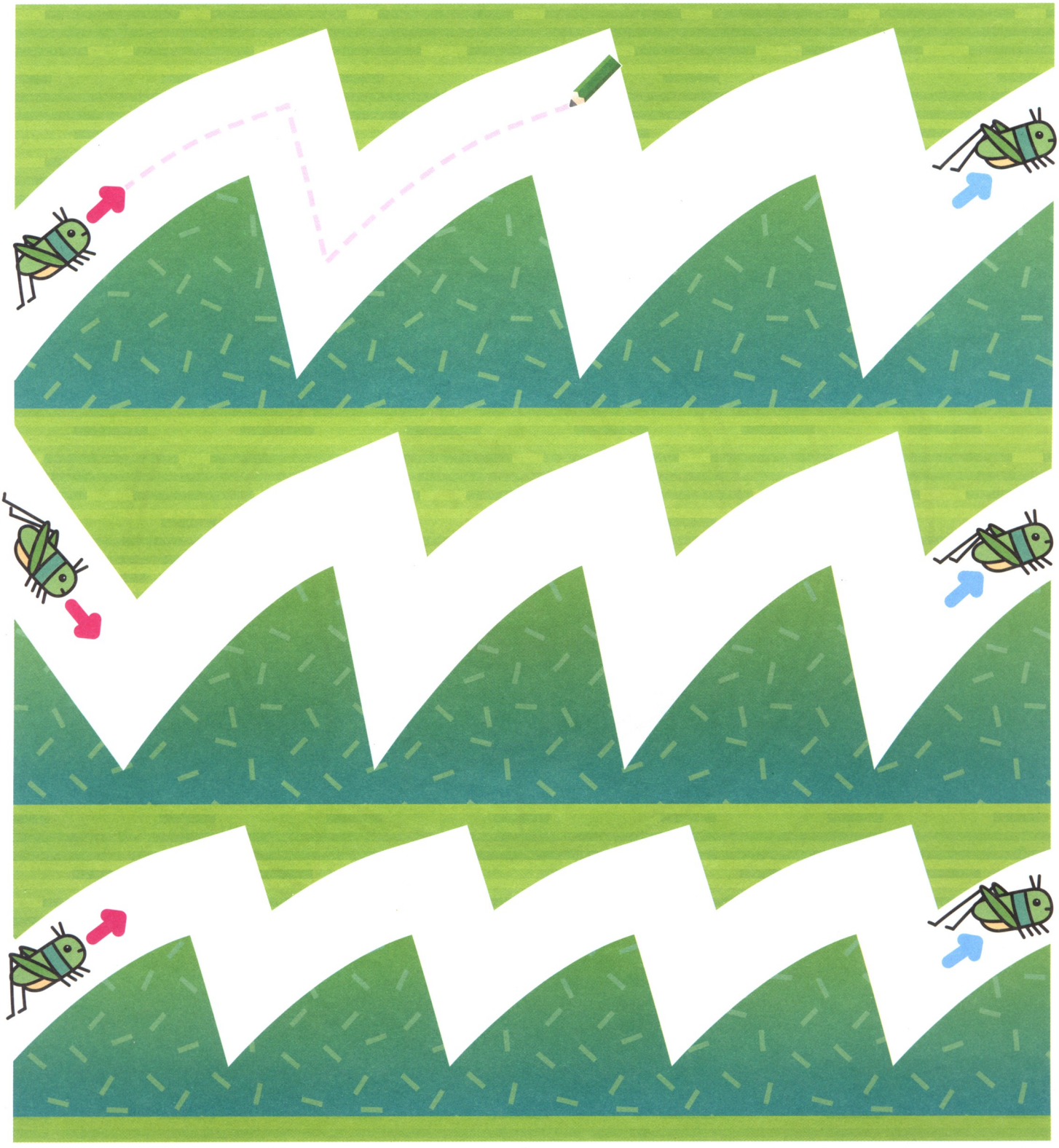

ДАВАЙ НАРИСУЕМ ЛИНИЮ

Для родителей. В этом упражнении нужно нарисовать спиральную линию, стараясь не выходить за границы белых полос.

Молодец!
Наклейка «Молодец»

На рисунке две змейки.
Проведи в каждой змейке линию от ➡ до ➡.

ДАВАЙ ВЫБЕРЕМСЯ ИЗ ЛАБИРИНТА

Молодец!

Наклейка «Молодец»

Попробуй выбраться со звезды, пройдя лабиринт.
Проведи линию от ➡ до ➡.

ДАВАЙ ВЫБЕРЕМСЯ ИЗ ЛАБИРИНТА

Для родителей. На развилках ребенку нужно остановиться и подумать, куда лучше свернуть.

Молодец!
Наклейка «Молодец»

Попробуй выбраться из лабиринта на воздушном шаре.
Проведи линию от ➡ до ➡.

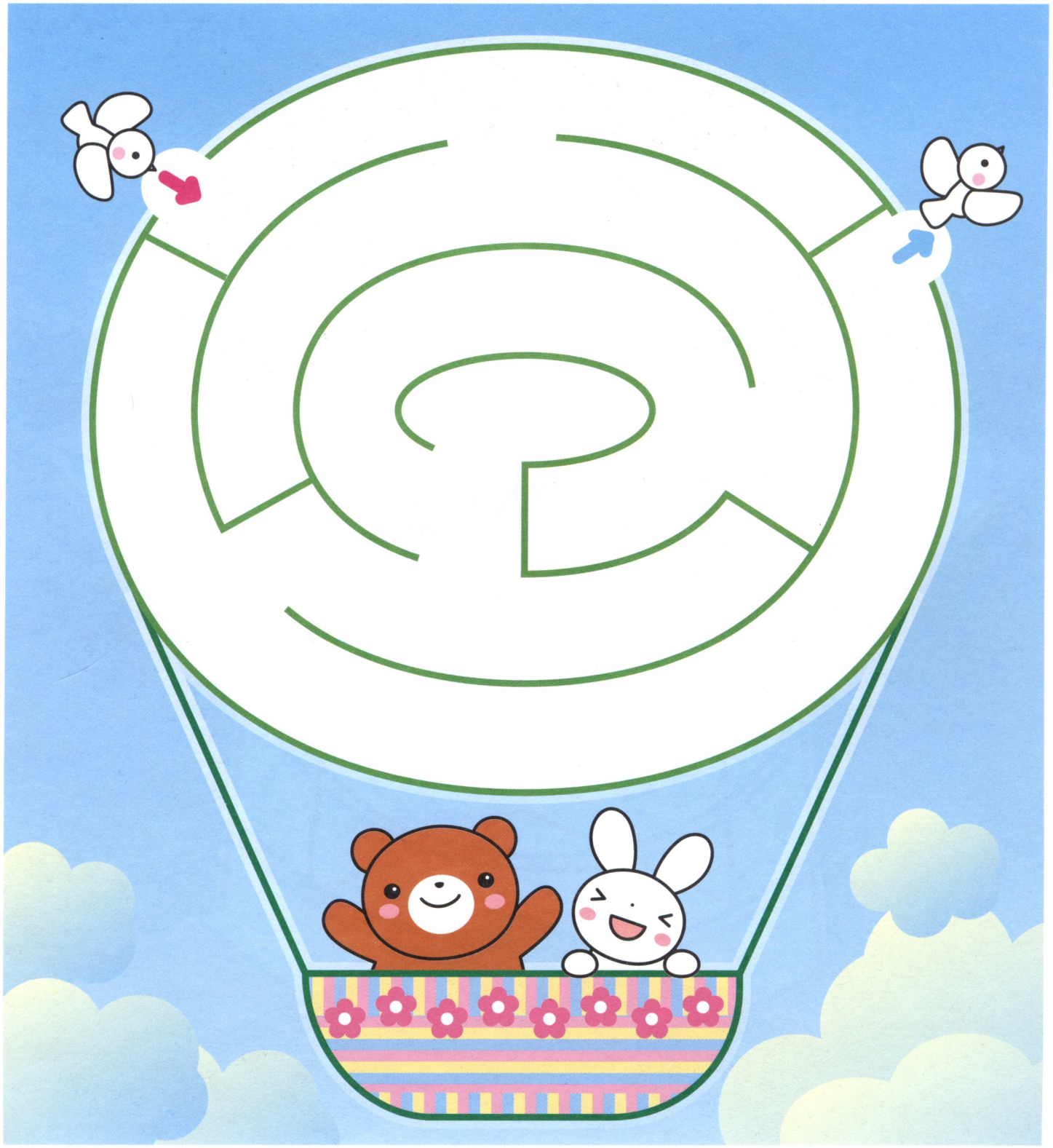

ДАВАЙ ВЫБЕРЕМСЯ ИЗ ЛАБИРИНТА

Для родителей. Лабиринты с каждым заданием усложняются, в них увеличивается количество поворотов и тупиков.

Молодец!
Наклейка «Молодец»

Попробуй выбраться из лабиринта на собачке.
Проведи линию от ➡ до ➡.

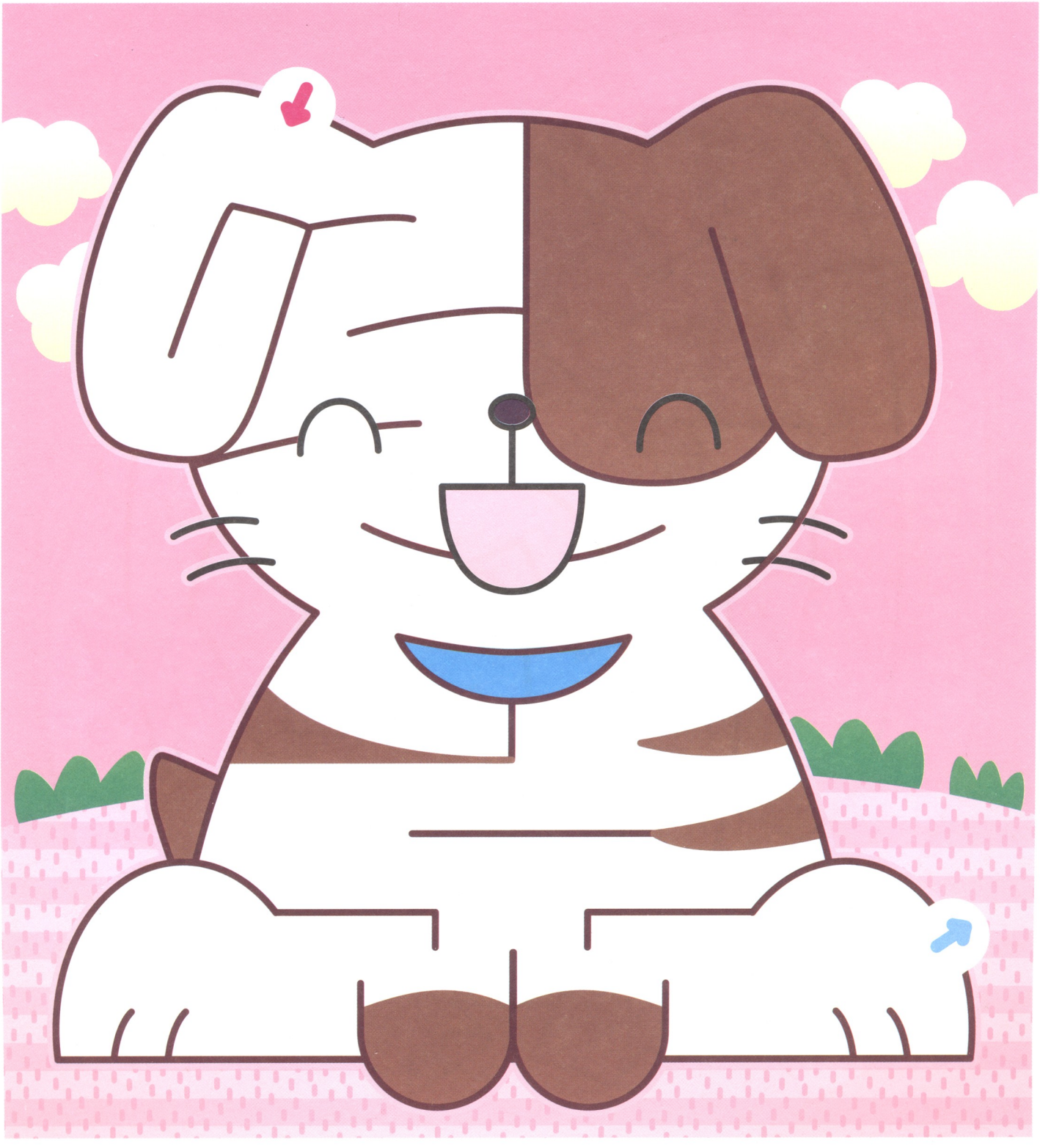

ДАВАЙ ВЫБЕРЕМСЯ ИЗ ЛАБИРИНТА

Молодец!
Наклейка «Молодец»

Попробуй выбраться из лабиринта на динозаврике.
Проведи линию от ➡ до ➡.

ДАВАЙ ВЫБЕРЕМСЯ ИЗ ЛАБИРИНТА

Молодец!
Наклейка «Молодец»

Попробуй выбраться из лабиринта на ананасе.
Проведи линию от ➡ до ➡.

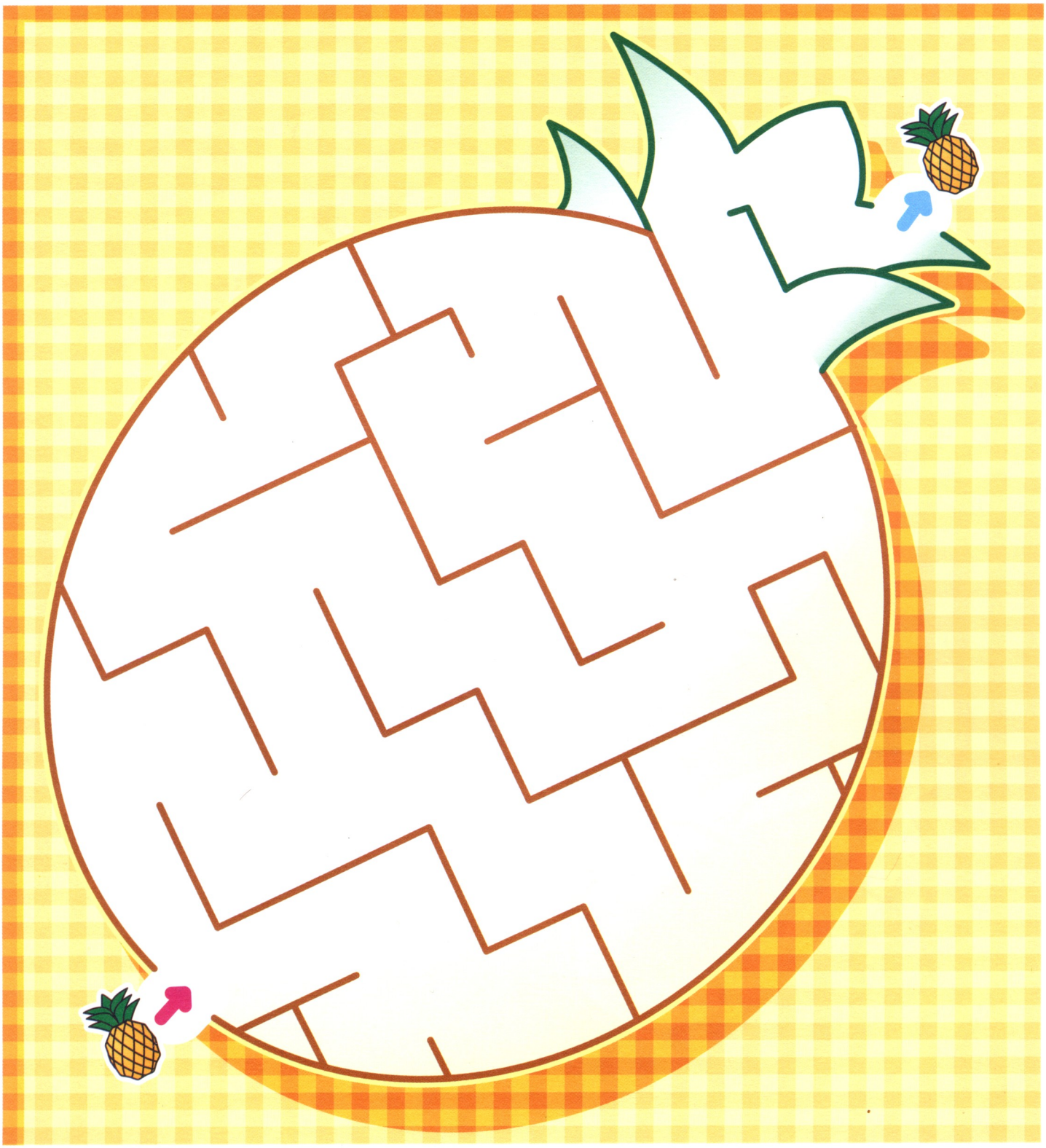

ДАВАЙ ВЫБЕРЕМСЯ ИЗ ЛАБИРИНТА

Молодец!
Наклейка «Молодец»

Попробуй выбраться из лабиринта на винограде.
Проведи линию от ➡ до ➡.

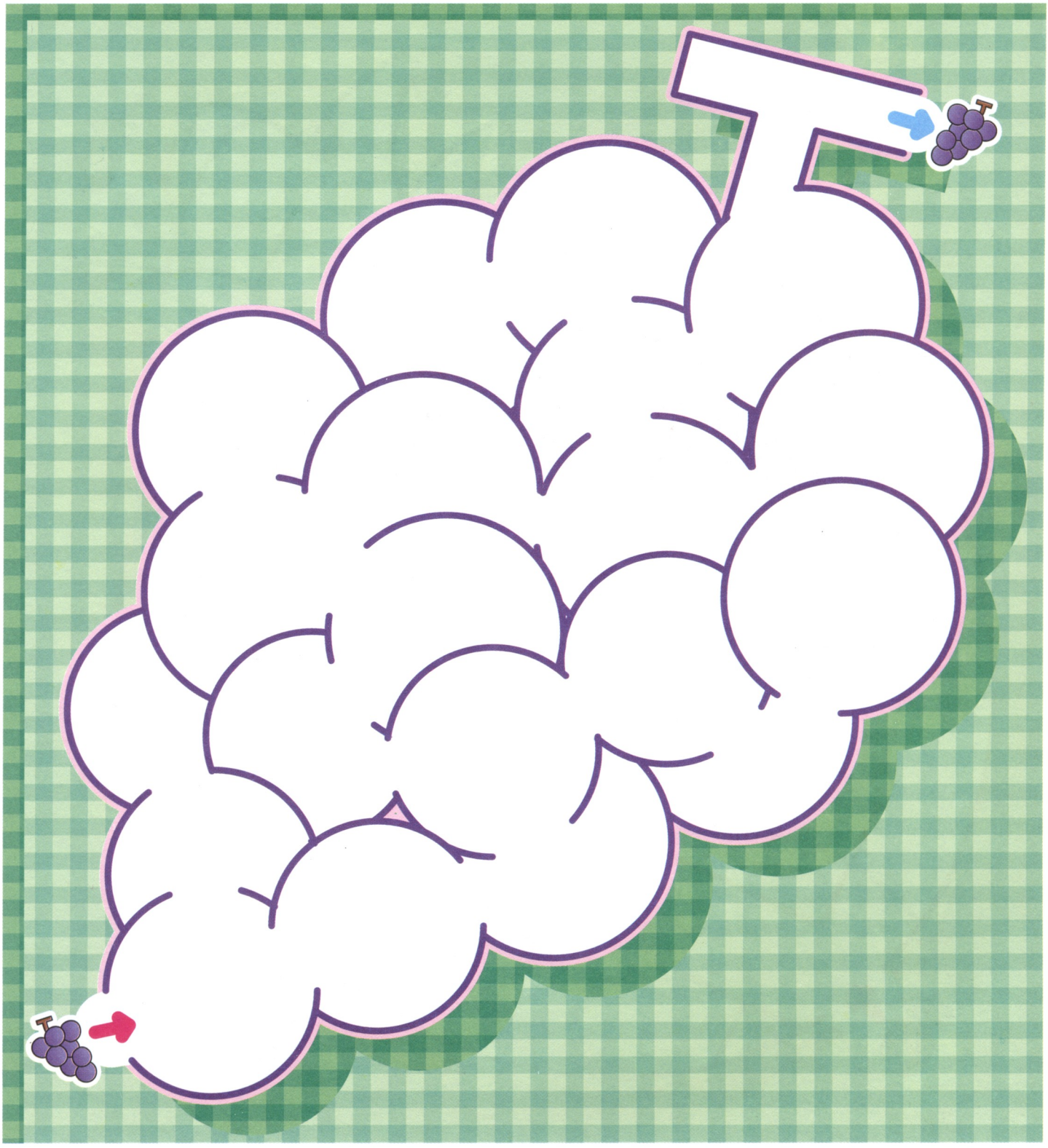

ДАВАЙ ВЫБЕРЕМСЯ ИЗ ЛАБИРИНТА

Молодец!
Наклейка «Молодец»

Попробуй выбраться из лабиринта на цветке.
Проведи линию от ➡ до ➡.

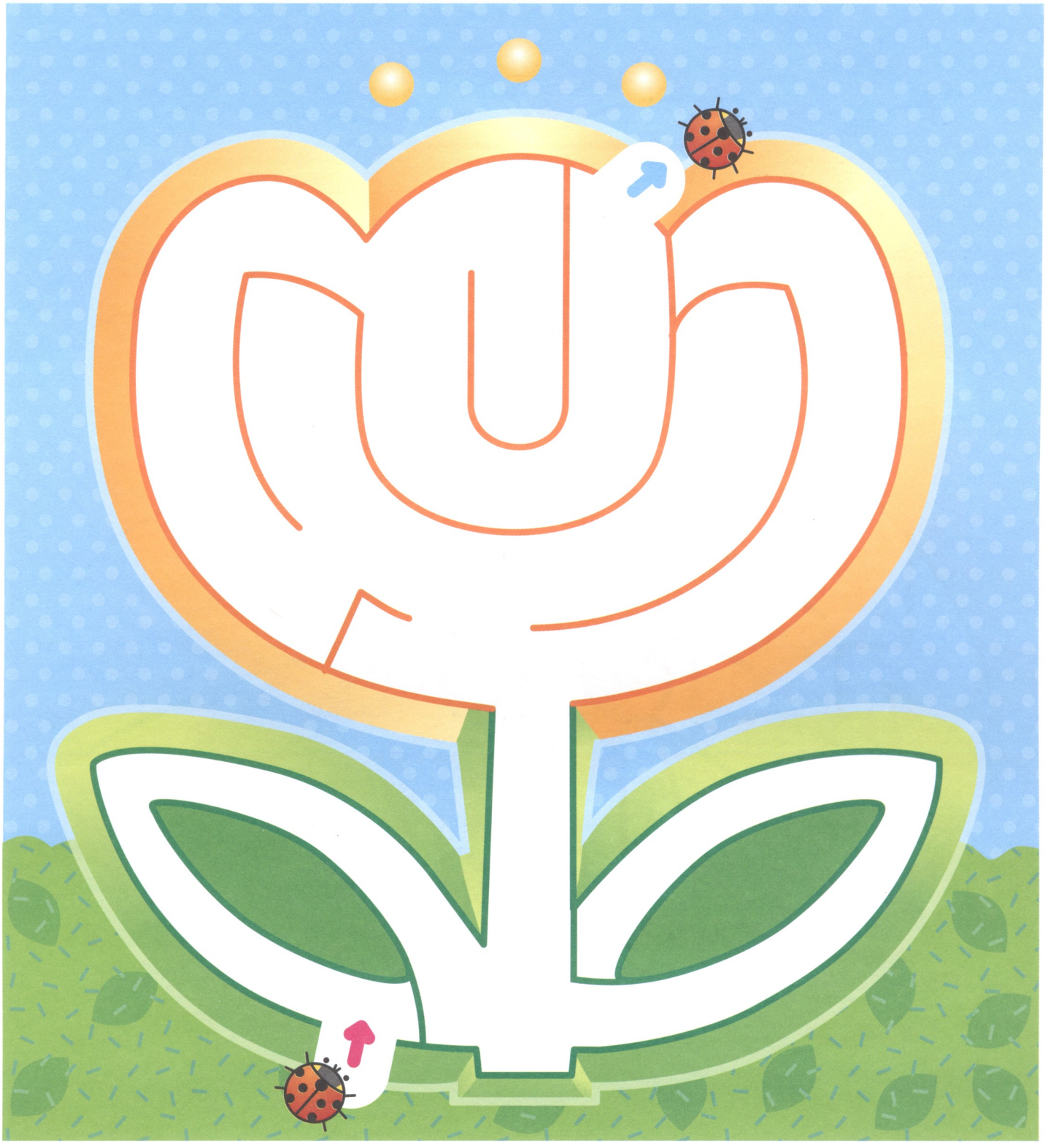

ДАВАЙ ВЫБЕРЕМСЯ ИЗ ЛАБИРИНТА

Молодец!
Наклейка «Молодец»

Попробуй выбраться из лабиринта на пальме.
Проведи линию от ➡ до ➡.

ДАВАЙ ВЫБЕРЕМСЯ ИЗ ЛАБИРИНТА

Молодец!
Наклейка «Молодец»

Попробуй выбраться из лабиринта на экскаваторе.
Проведи линию от ➡ до ➡.

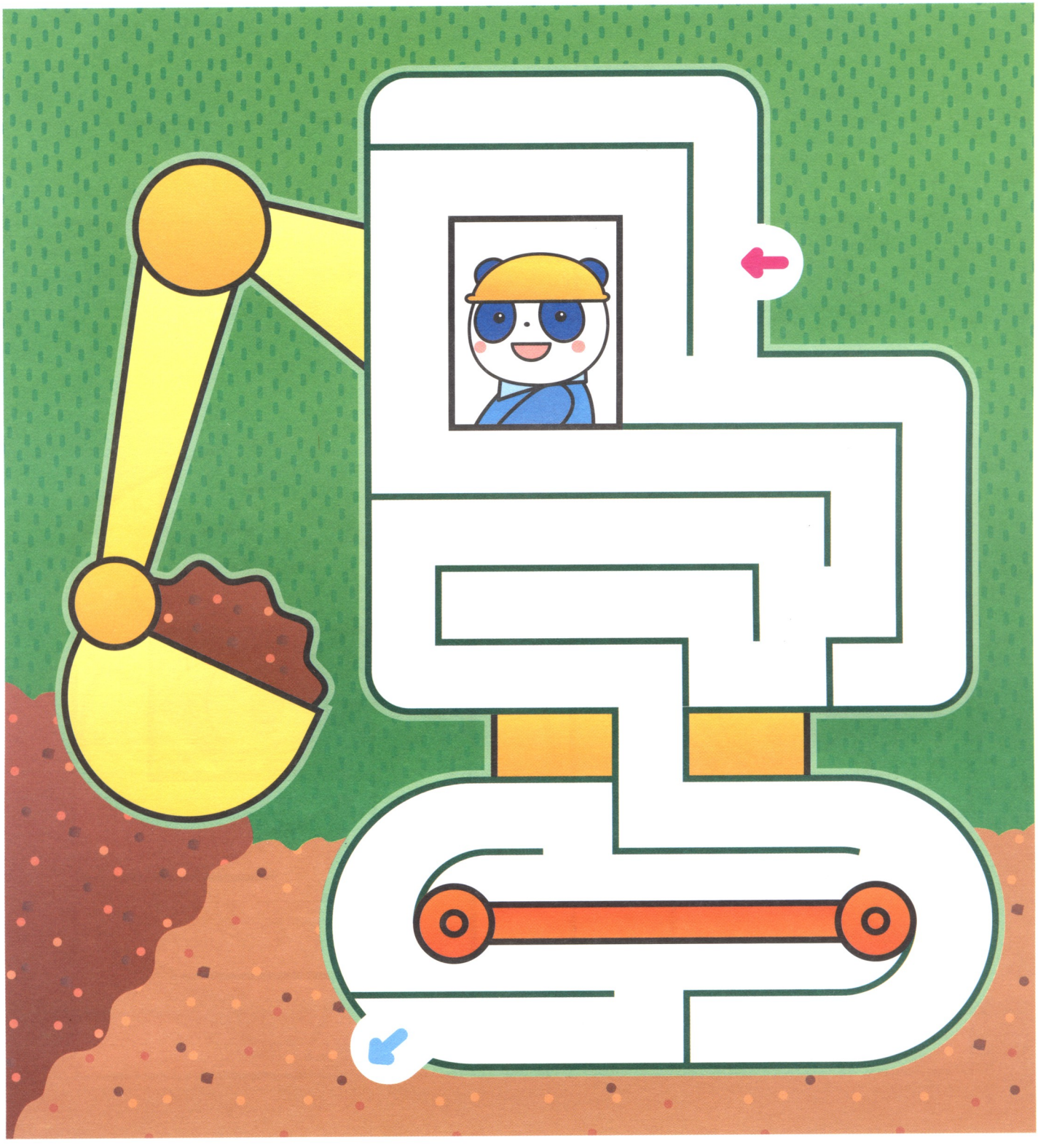

ДАВАЙ ВЫБЕРЕМСЯ ИЗ ЛАБИРИНТА

Молодец!
Наклейка «Молодец»

Попробуй выбраться из лабиринта на фуникулёре.
Проведи линию от ➡ до ➡.

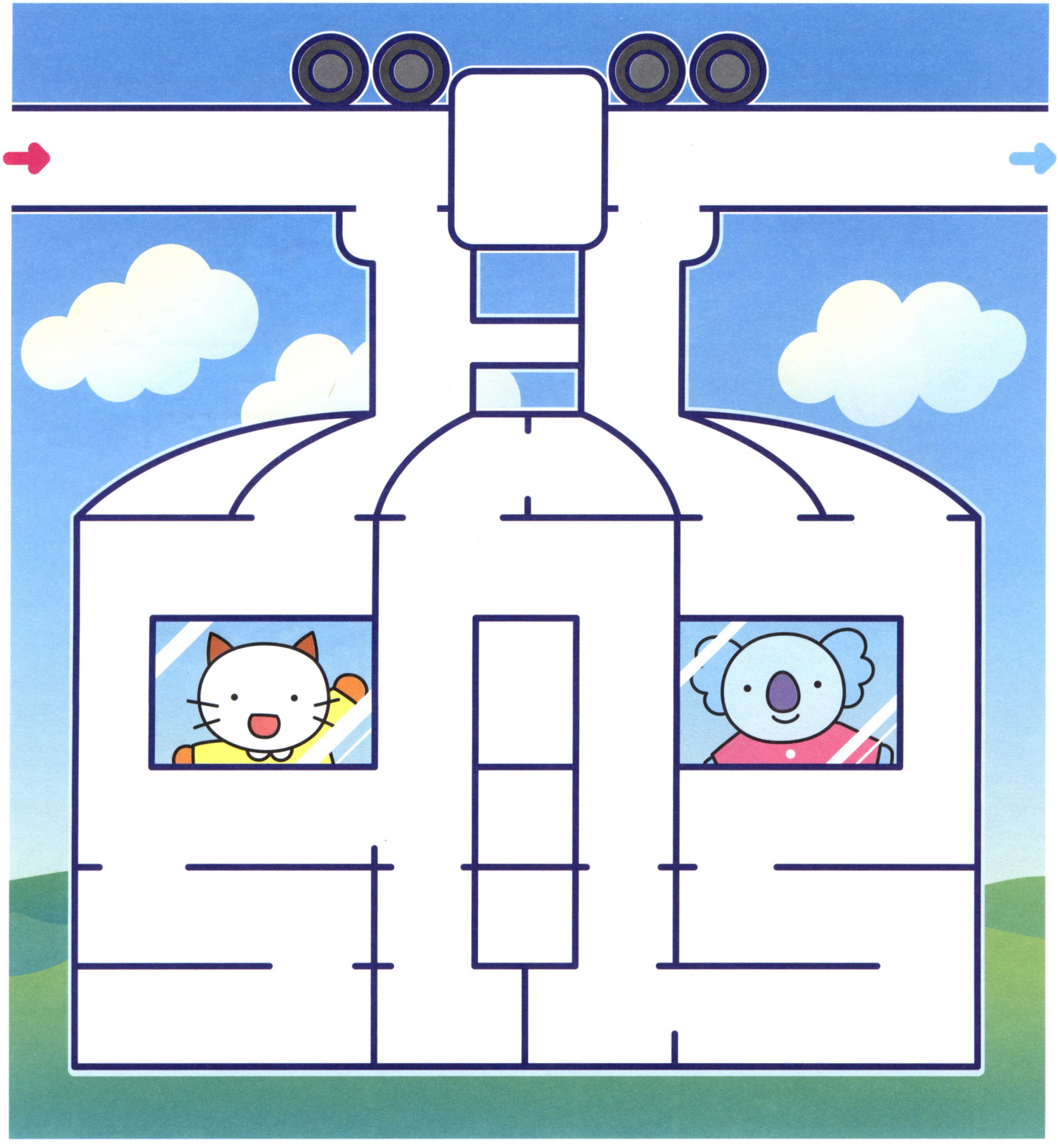

ДАВАЙ ВЫБЕРЕМСЯ ИЗ ЛАБИРИНТА

Молодец!

Наклейка «Молодец»

Попробуй выбраться из лабиринта на платье принцессы.
Проведи линию от ➡ до ➡.

ДАВАЙ ВЫБЕРЕМСЯ ИЗ ЛАБИРИНТА

Молодец!
Наклейка «Молодец»

Попробуй выбраться из лабиринта на мумии.
Проведи линию от ➡ до ➡.

ДАВАЙ НАЙДЁМ ВЫХОД

Для родителей. Желательно, чтобы, выполняя задание, ребёнок размышлял вслух, откуда выплывет рыбка.

Молодец!
Наклейка «Молодец»

Откуда выплывет рыбка? Пройди лабиринт и проведи линию от ➡ до ➡. Приклей наклейку с рыбкой в ◯ у того выхода, из которого выплывет рыбка

ДАВАЙ НАЙДЁМ ВЫХОД

Молодец!
Наклейка «Молодец»

Откуда вылетит птичка? Пройди лабиринт и проведи линию от ➡ до ➡. Приклей наклейку с птичкой в ☐ у того выхода, из которого вылетит птичка.

ДАВАЙ ПРОЙДЁМ ПО ЛАБИРИНТУ И РАССКАЖЕМ ИСТОРИЮ

Для родителей. Нужно пройти лабиринт и дойти до качелей. Попросите ребёнка рассказывать по пути, что он видит в парке, какие качели он любит и т. п.

Молодец!

Наклейка «Молодец»

Дойди до качелей. Двигайся от ➡ до ➡.

ДАВАЙ ПРОЙДЁМ ПО ЛАБИРИНТУ И РАССКАЖЕМ ИСТОРИЮ

Для родителей. Пусть ребёнок, проходя лабиринт, рассказывает по пути, что он видит, и рассуждает, куда нужно свернуть.

Молодец!
Наклейка «Молодец»

Помоги курочке дойти до потерявшегося цыплёнка.
Двигайся от ➡ до ➡.

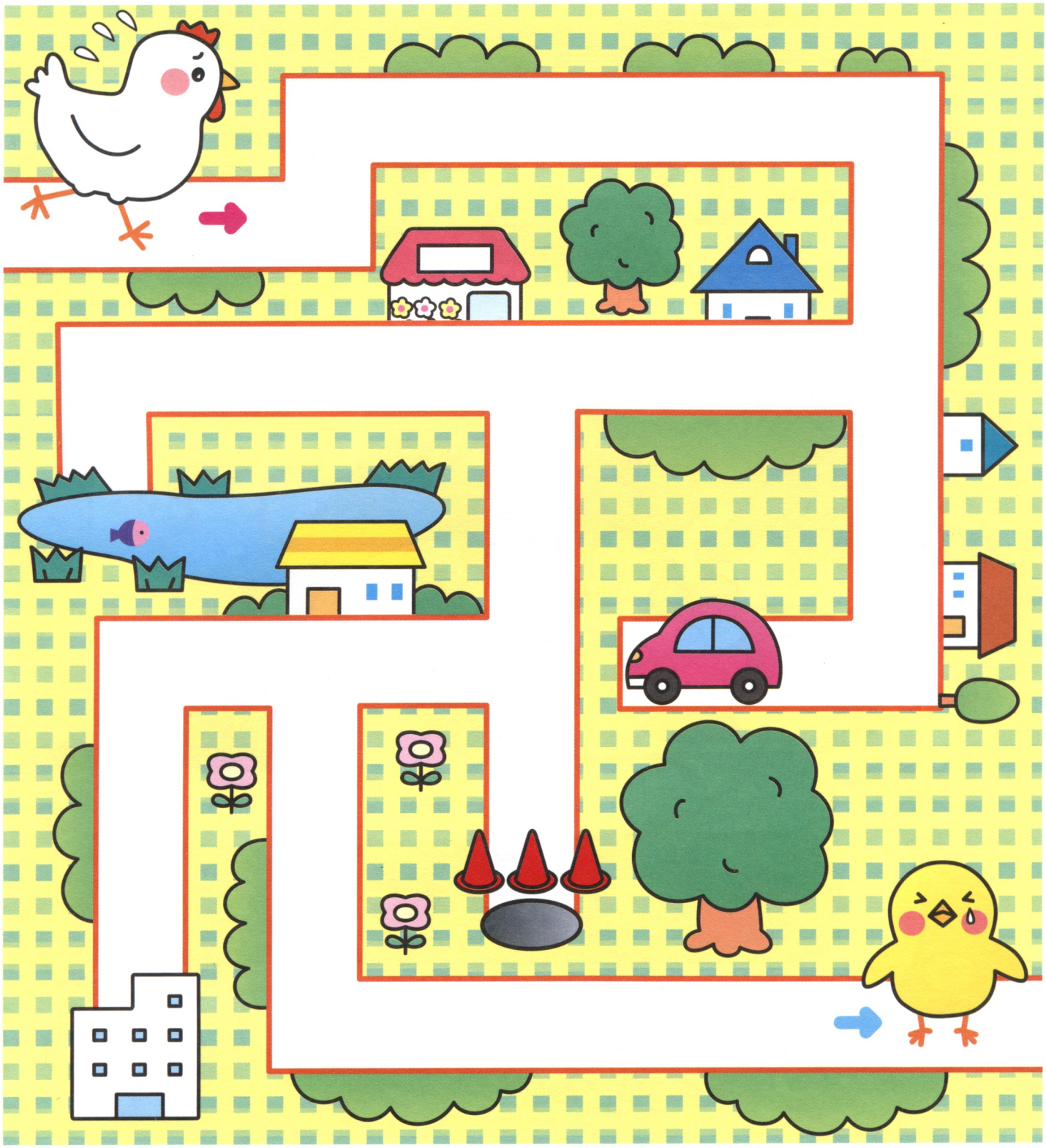

ДАВАЙ ПРОЙДЁМ ПО ЛАБИРИНТУ И РАССКАЖЕМ ИСТОРИЮ

Для родителей. Нужно пройти лабиринт и дойти до качелей. Попросите ребёнка рассказывать по пути, что он видит в парке, какие качели он любит и т. п.

Молодец!

Наклейка «Молодец»

Подбери мячик. Двигайся от ➡ до ➡.

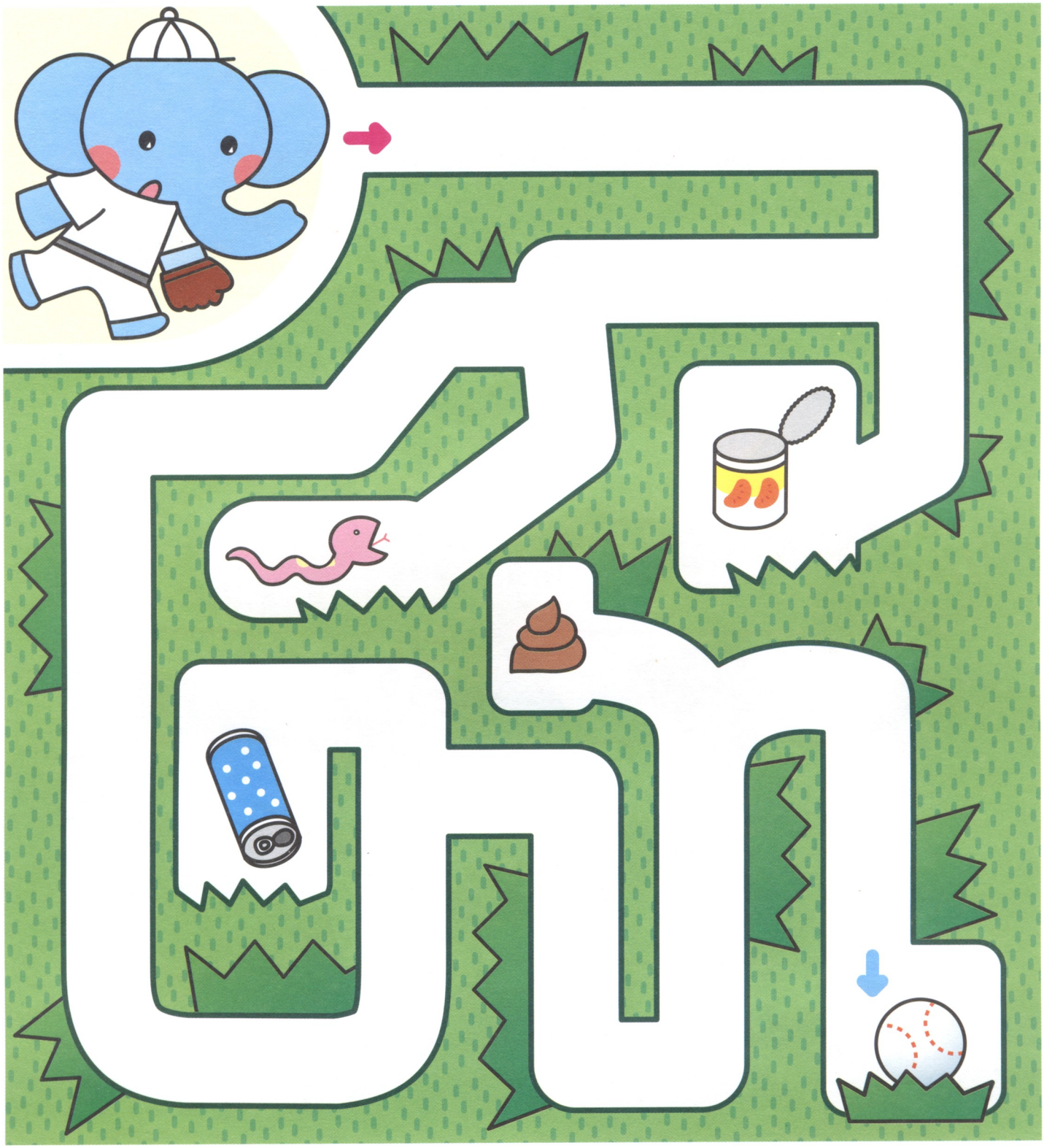

ДАВАЙ ПРОЙДЁМ ПО ЛАБИРИНТУ И РАССКАЖЕМ ИСТОРИЮ

Молодец!
Наклейка «Молодец»

Забей мяч в ворота. Двигайся от до .

Приклей в наклейку с мячом .

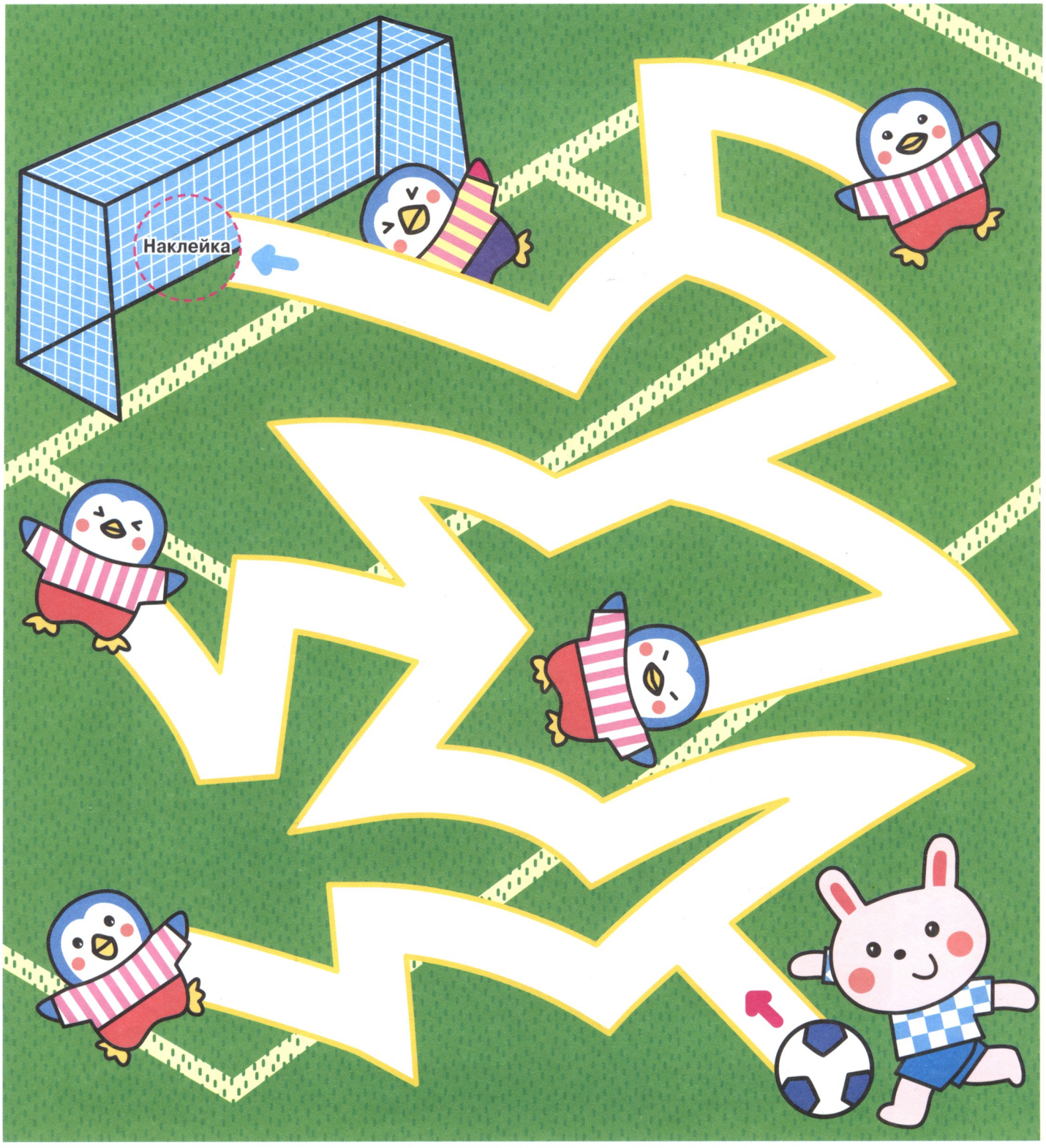

ДАВАЙ ПРОЙДЁМ ПО ЛАБИРИНТУ И РАССКАЖЕМ ИСТОРИЮ

Молодец!
Наклейка «Молодец»

Помоги принести подарок малышу. Проведи линию от ➡ до ➡. Приклей в ▭ наклейку с подарком 🎁.

ДАВАЙ ПРОЙДЁМ ЛАБИРИНТ

Молодец!
Наклейка «Молодец»

Спаси принцессу. Проведи линию от ➡ до ➡.

Приклей в [ ] наклейку с принцем .

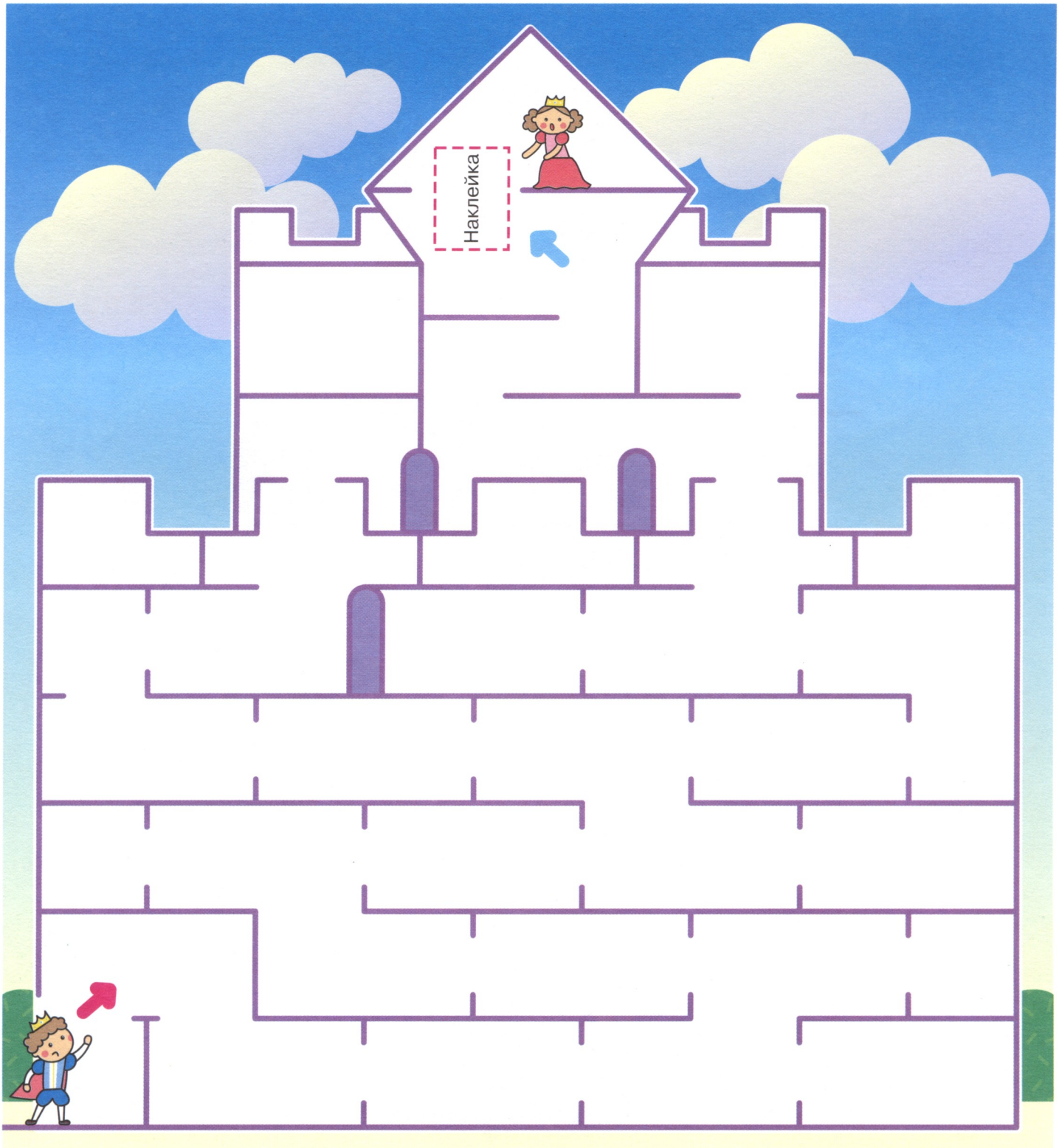

ДАВАЙ ПРОЙДЁМ ЛАБИРИНТ

Молодец!

Наклейка «Молодец»

Пройди лабиринт на облаке. Проведи линию от ➡ до ➡.

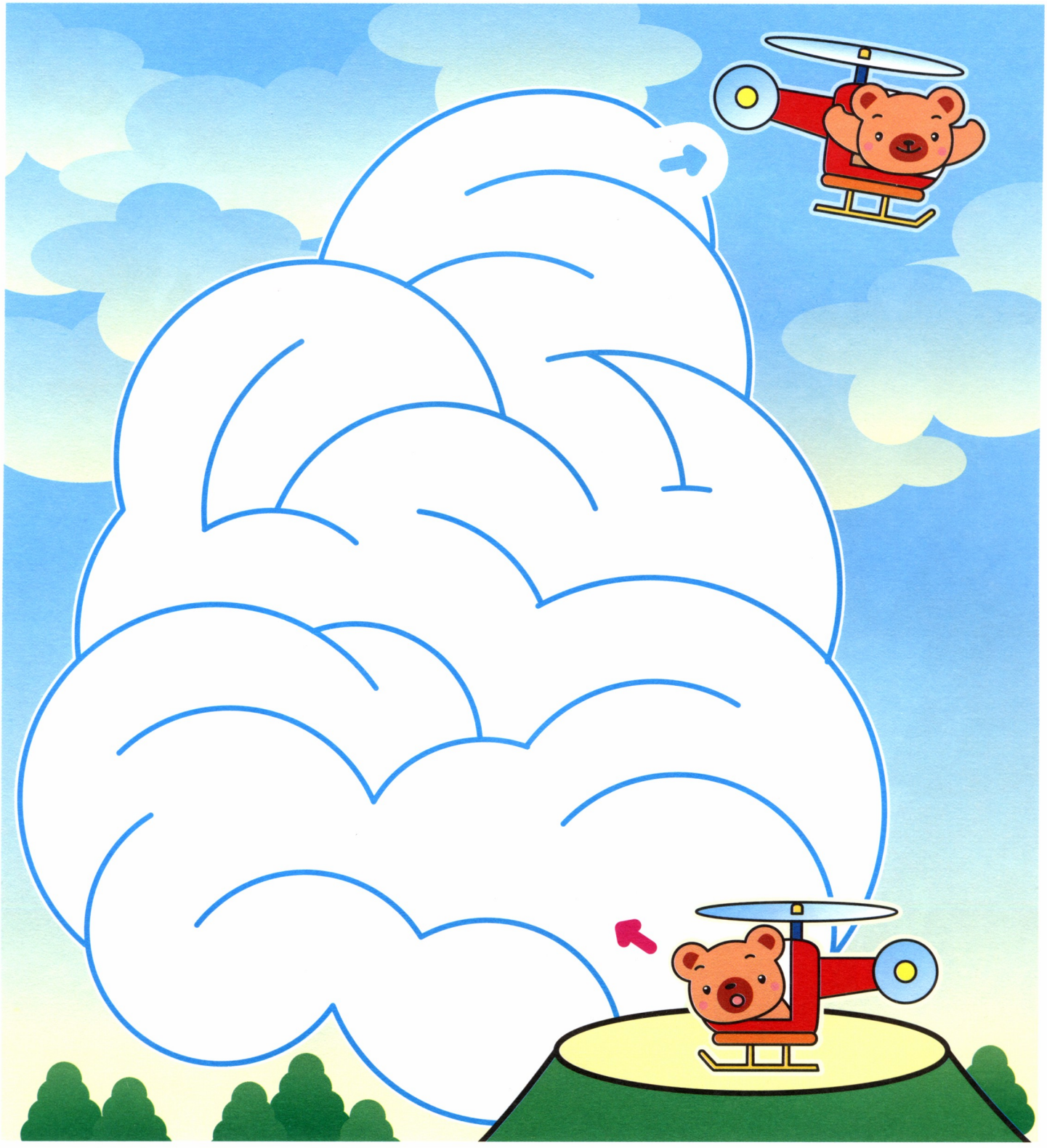

ДАВАЙ ПРОЙДЁМ ЛАБИРИНТ

Молодец!
Наклейка «Молодец»

Постарайся выбраться из кораллов.
Проведи линию от ➡ до ➡.

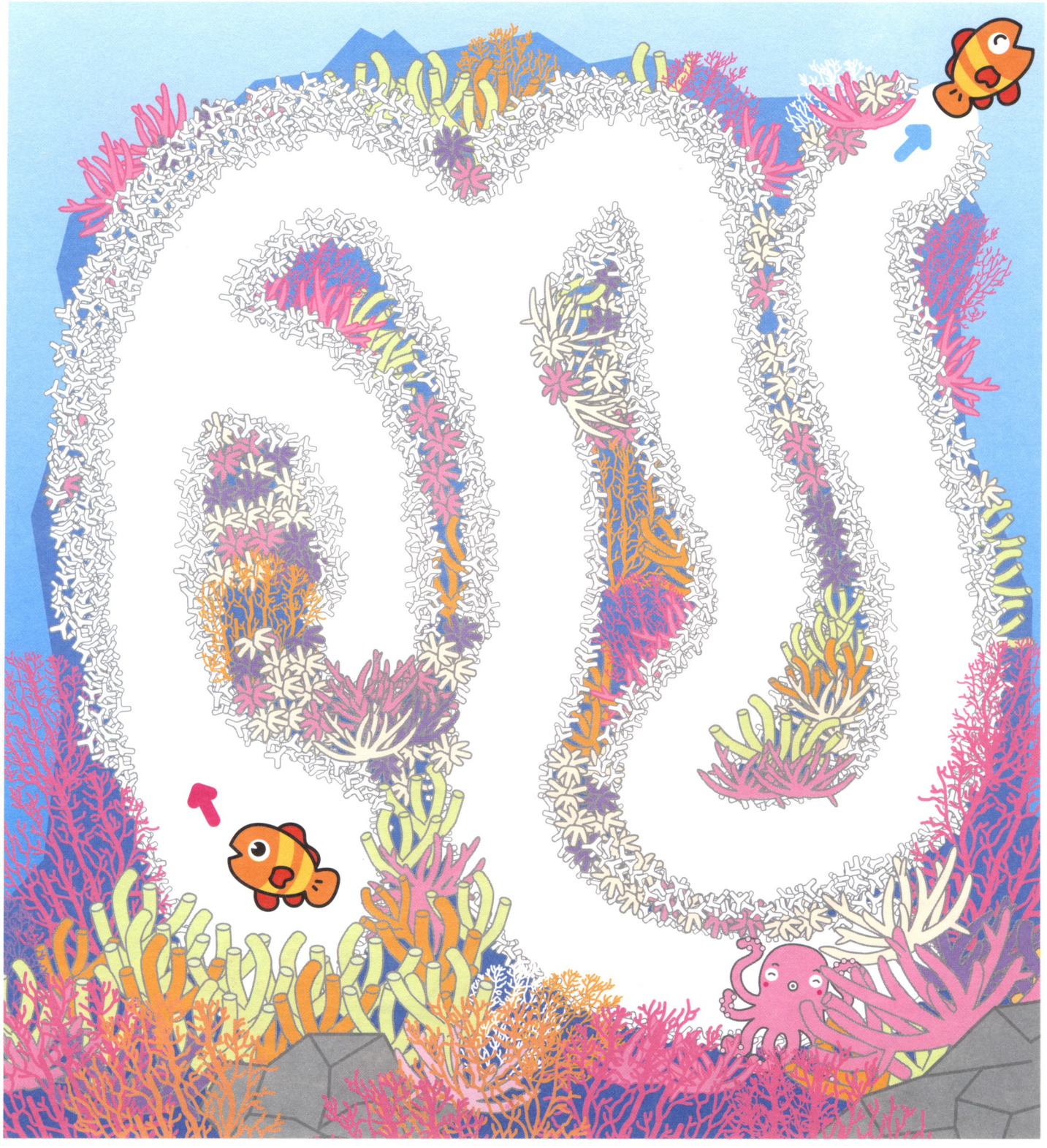

ДАВАЙ ПРОЙДЁМ ЛАБИРИНТ

Молодец!

Наклейка «Молодец»

Помоги утёнку пройти через заросли травы к пруду.
Двигайся от ➡ до ⬅.

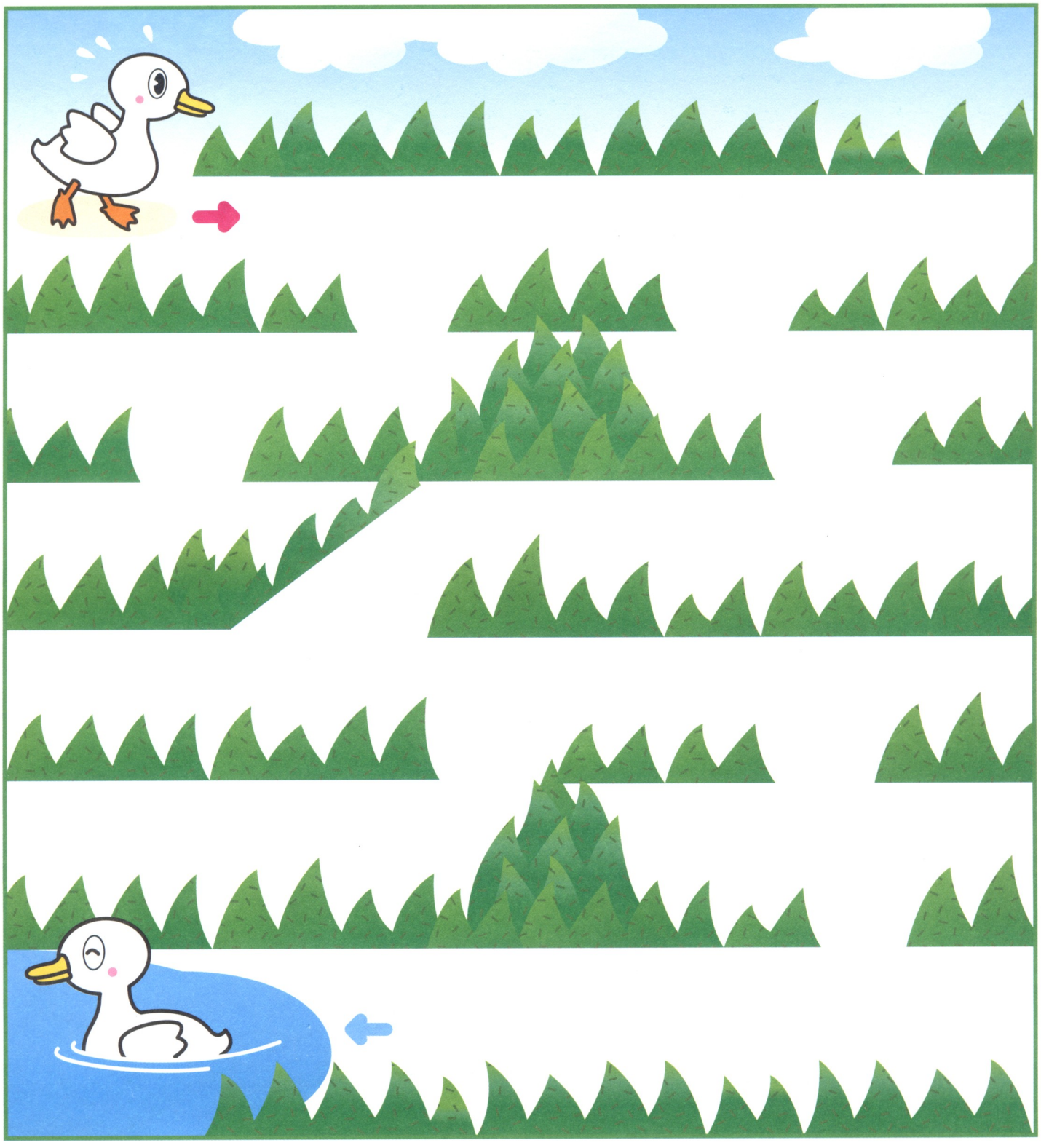

ДАВАЙ ПРОЙДЁМ ЛАБИРИНТ

Молодец!

Наклейка «Молодец»

Помоги бабочке вылететь из сачка. Двигайся от ➡ до ➡.

Приклей в ▭ наклейку с бабочкой .

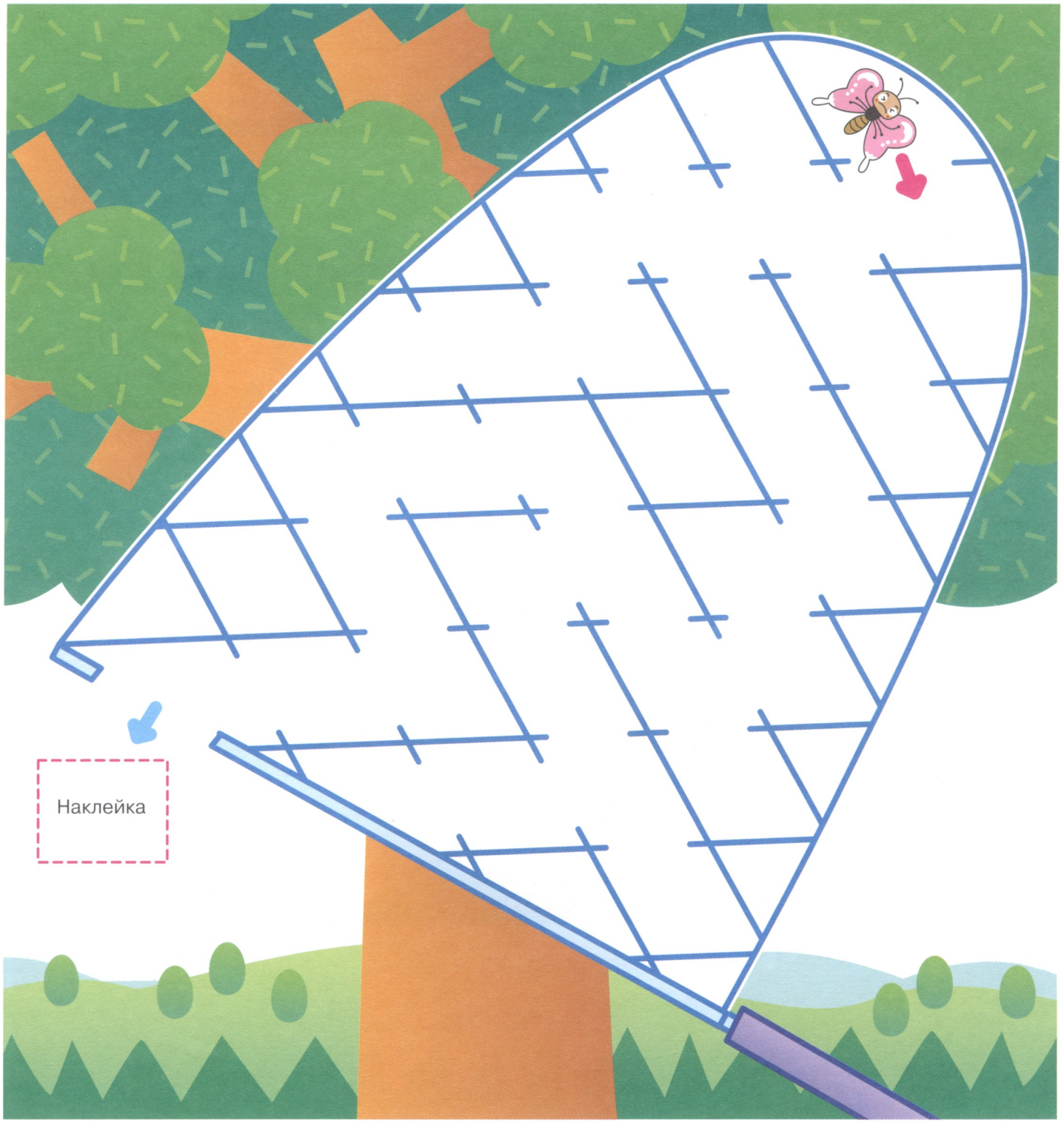

ДАВАЙ ПРОЙДЁМ ЛАБИРИНТ

Молодец!

Наклейка «Молодец»

Пройди лабиринт с привидениями. Двигайся от ➡ до ➡.

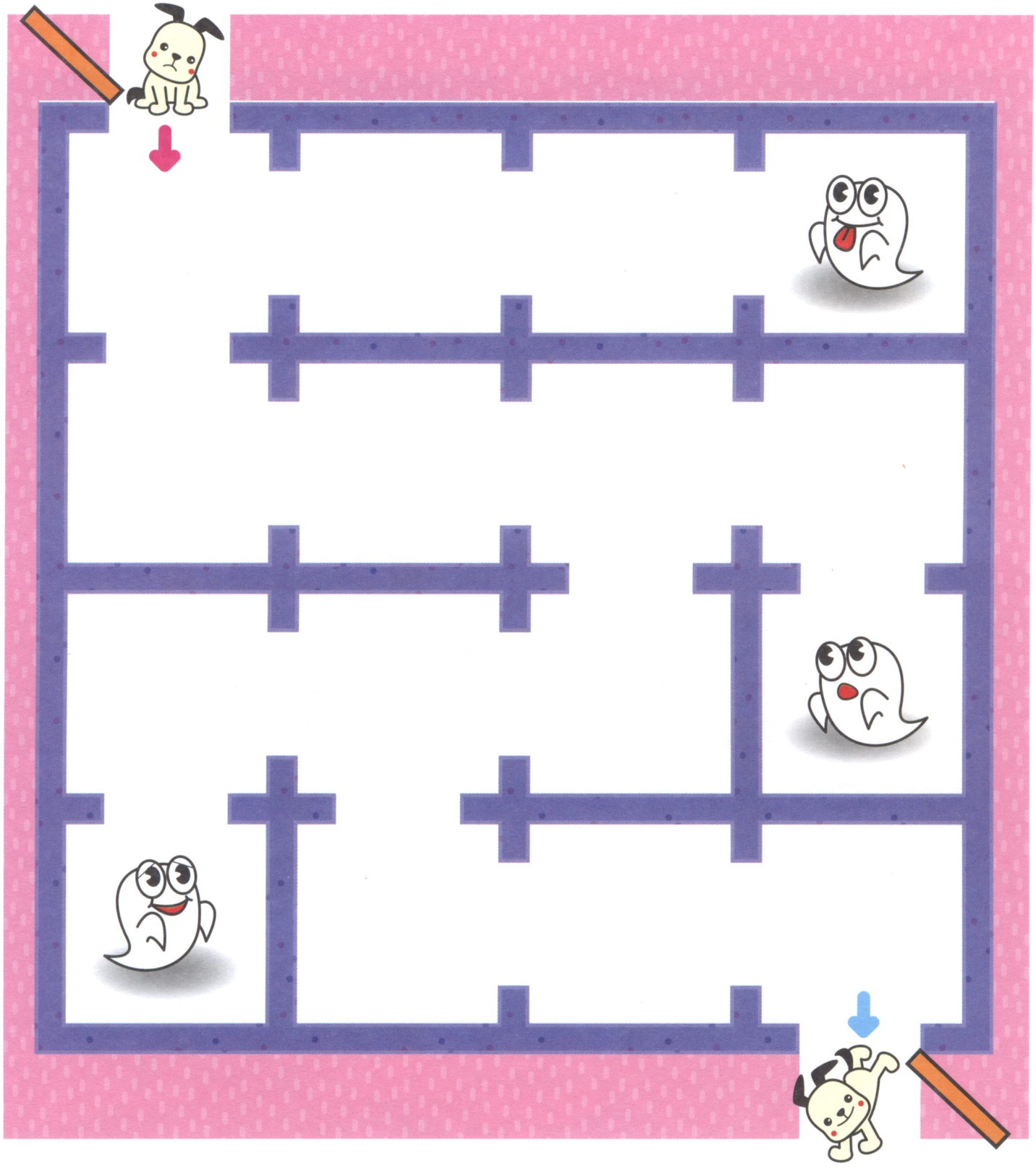

ДАВАЙ ПРОЙДЁМ ЛАБИРИНТ

Молодец!

Наклейка «Молодец»

Пройди лабиринт-соты. Двигайся от ➡ до ➡.

Наклей в ▭ наклейку с пчелой .

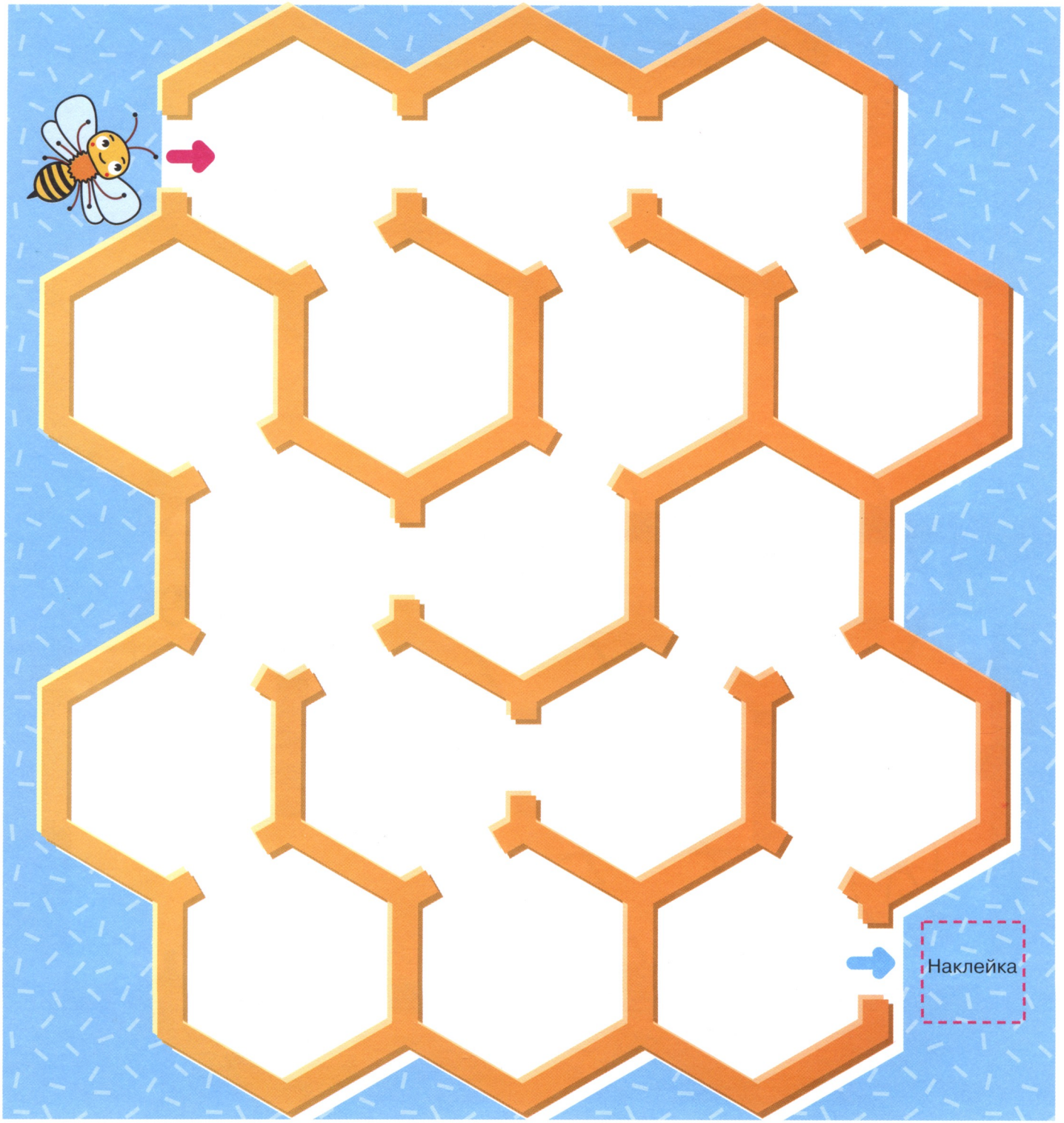

ДАВАЙ ВЫБЕРЕМСЯ ИЗ ЛАБИРИНТА

Для родителей. В домик ведут два входа. Нужно выбрать тот, пройдя через который можно попасть в комнату.

Молодец!
Наклейка «Молодец»

Через какой вход нужно пройти, чтобы попасть в комнату?
Проведи линию от ➡ до ➡.

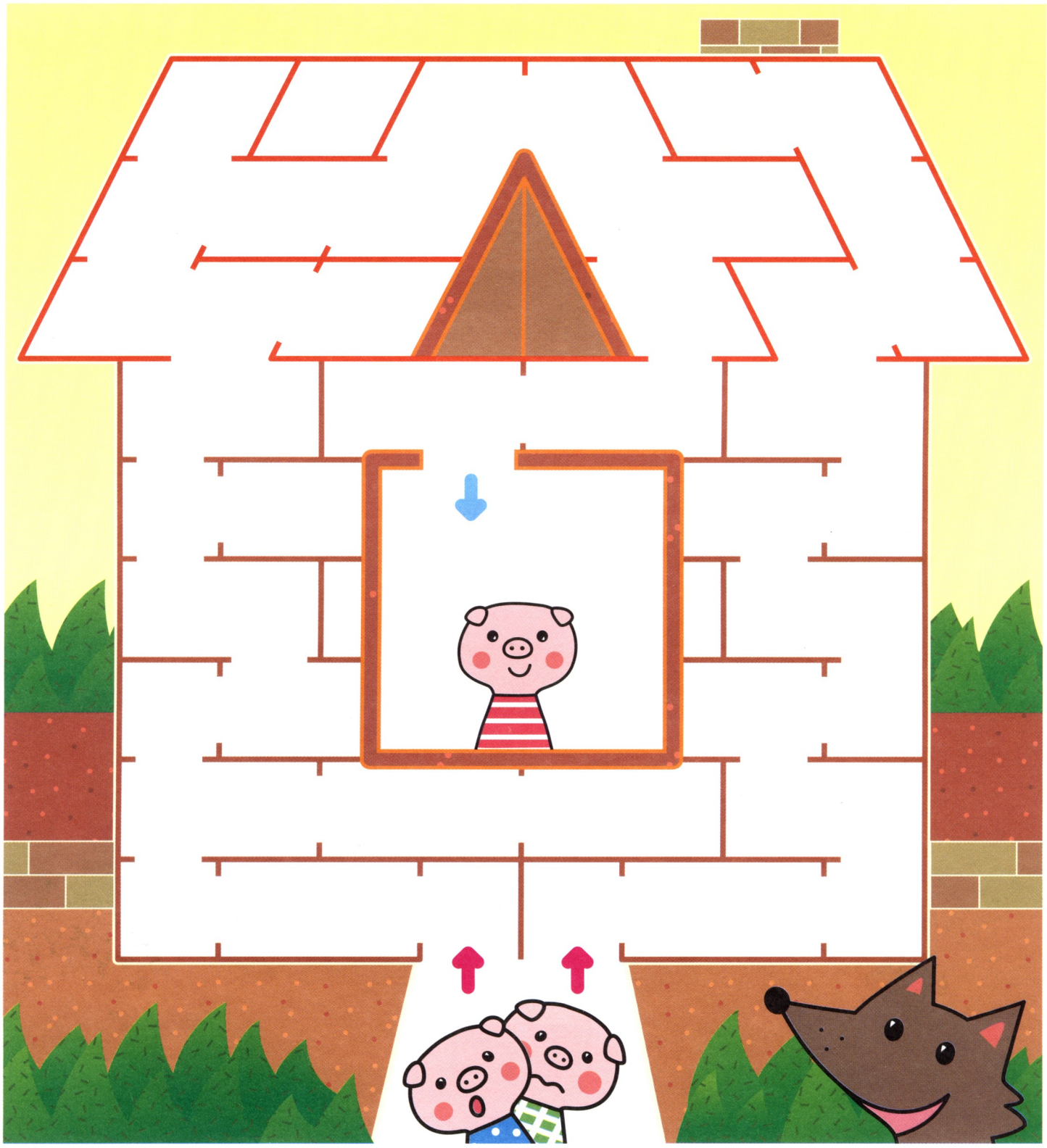

ДАВАЙ НАЙДЁМ ВХОД

Для родителей. На картинке две мышки. Нужно приклеить наклейку с той мышкой, которая доберётся до самого верха здания.

Молодец!
Наклейка «Молодец»

Через какой вход нужно пройти, чтобы попасть наверх? Проведи линию от ➡ до ➡. Приклей в ▭ наклейку с той мышкой, которая сможет дойти до верха.

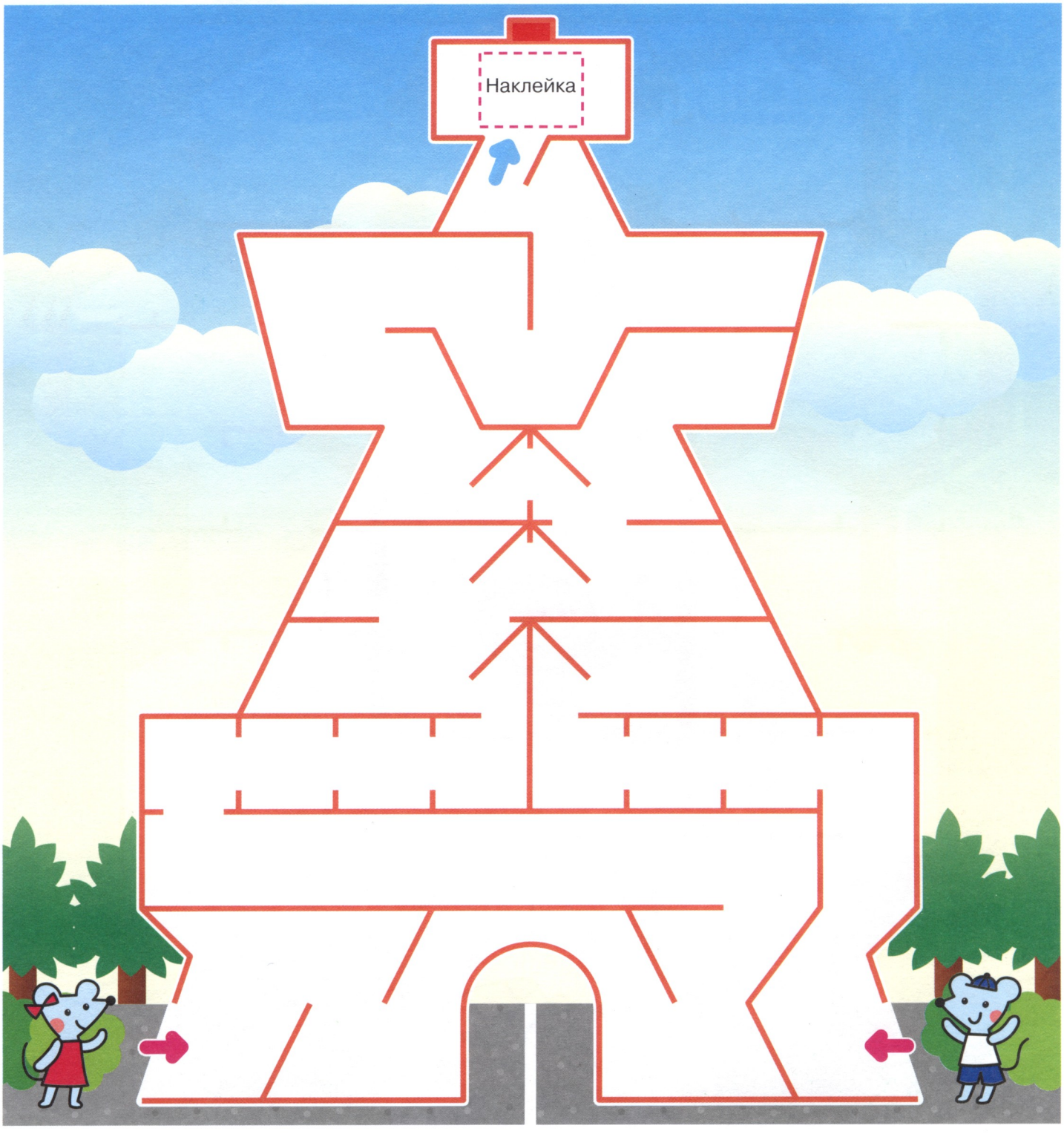

ДАВАЙ ПРОЙДЁМ ЛАБИРИНТ

Молодец!
Наклейка «Молодец»

Догони кошку. Двигайся от ➡ до ⬅.

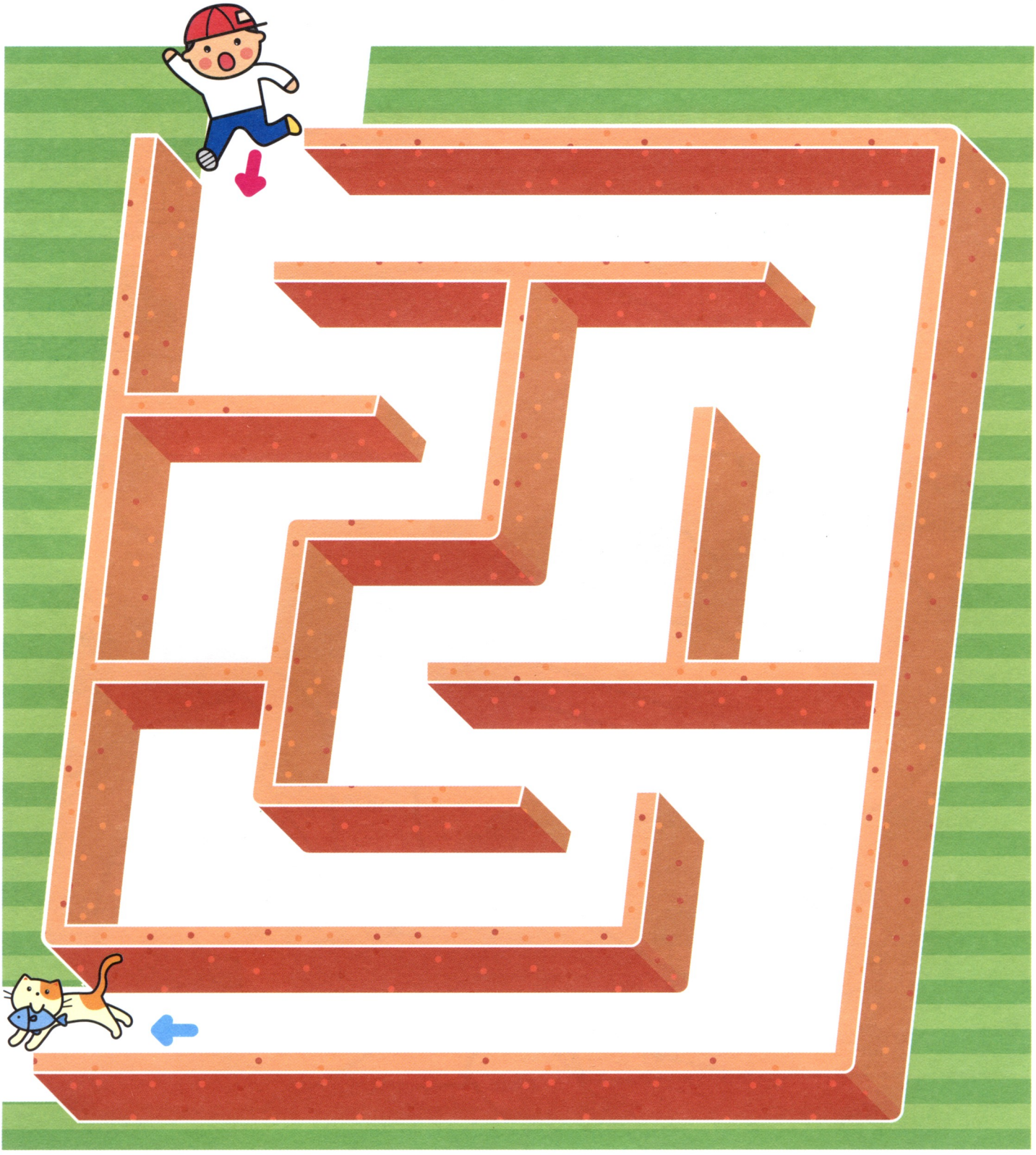

ДАВАЙ ПРОЙДЁМ ЛАБИРИНТ

Для родителей. В этом лабиринте дорожки пересекаются. Объясните ребёнку, что тоннель — это не развилка, чтобы малыш не останавливался, дойдя до него.

Молодец!

Наклейка «Молодец»

Как проехать в парк аттракционов? Двигайся от ➡ до ➡.

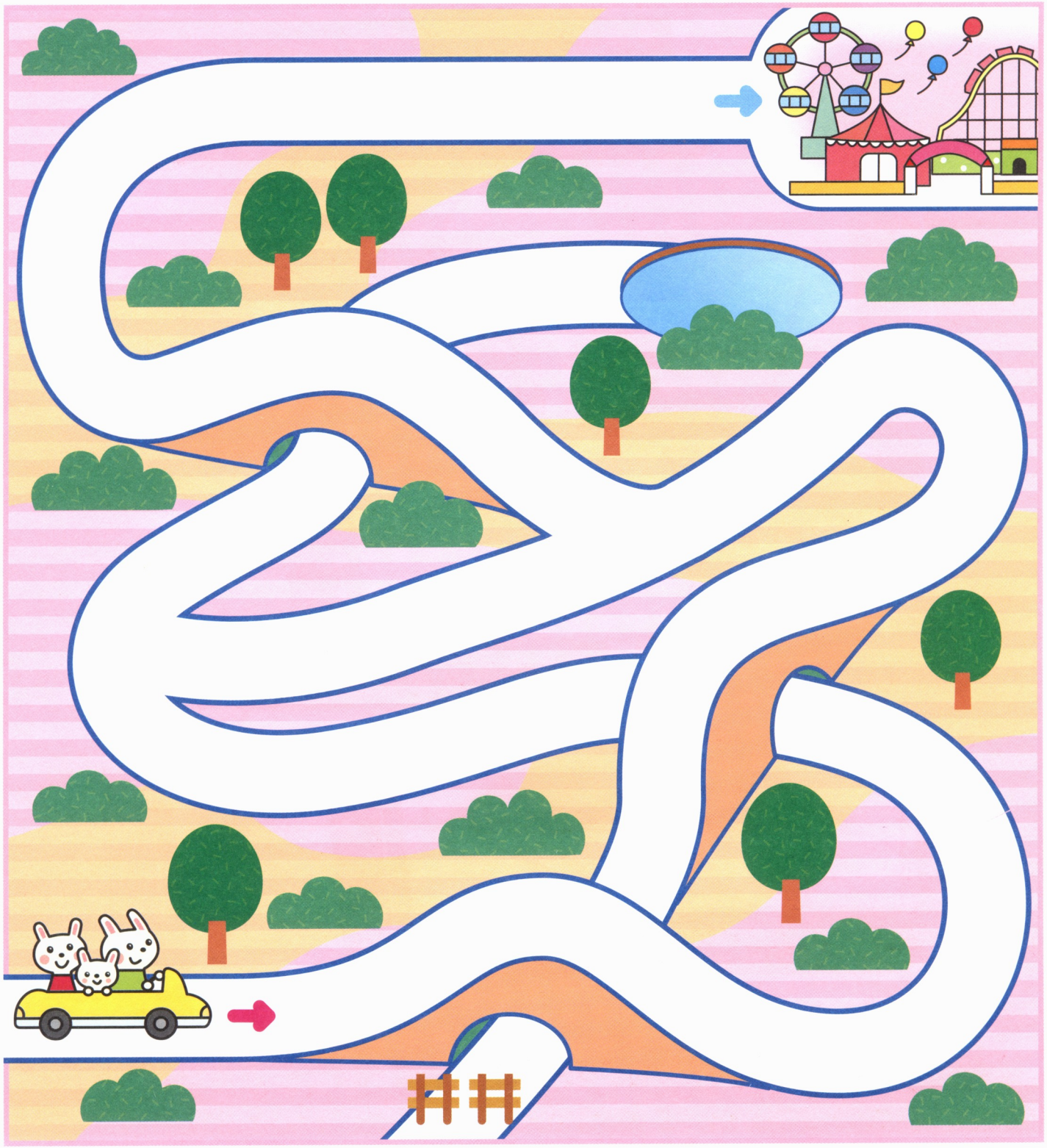

ДАВАЙ ПРОЙДЁМ ЛАБИРИНТ

Для родителей. Обратите внимание малыша, что от островка к островку нужно переходить по мостикам.

Молодец!
Наклейка «Молодец»

Доберись до острова сокровищ. Двигайся от ➡ до ➡.

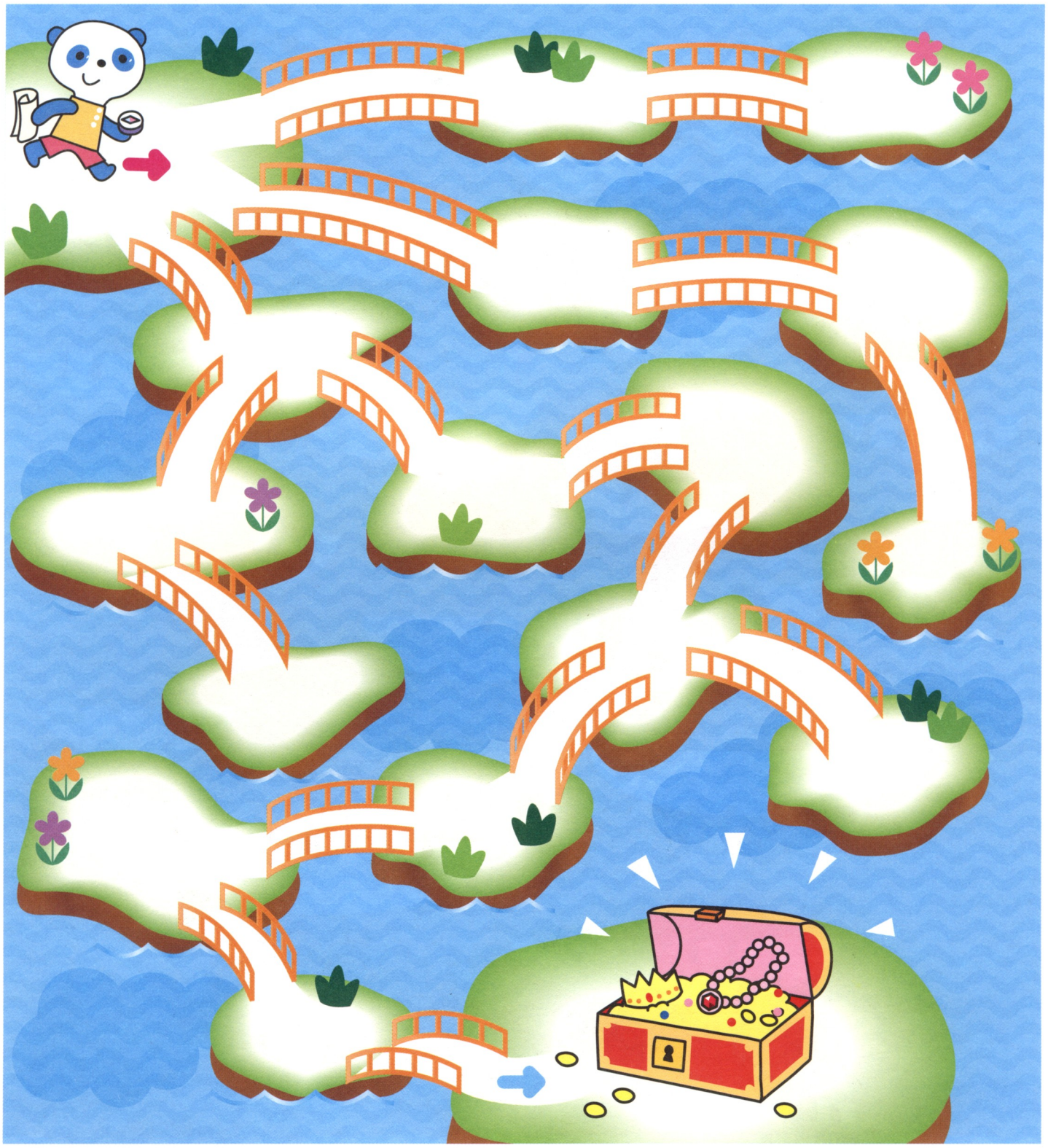

ДАВАЙ ПРОЙДЁМ ЛАБИРИНТ

Для родителей. Обратите внимание ребёнка, что в этом лабиринте надо и забираться по лесенкам наверх, и спускаться.

Молодец!
Наклейка «Молодец»

Помоги обезьянке добраться до её друга коалы.
Двигайся от ➡ до ➡.

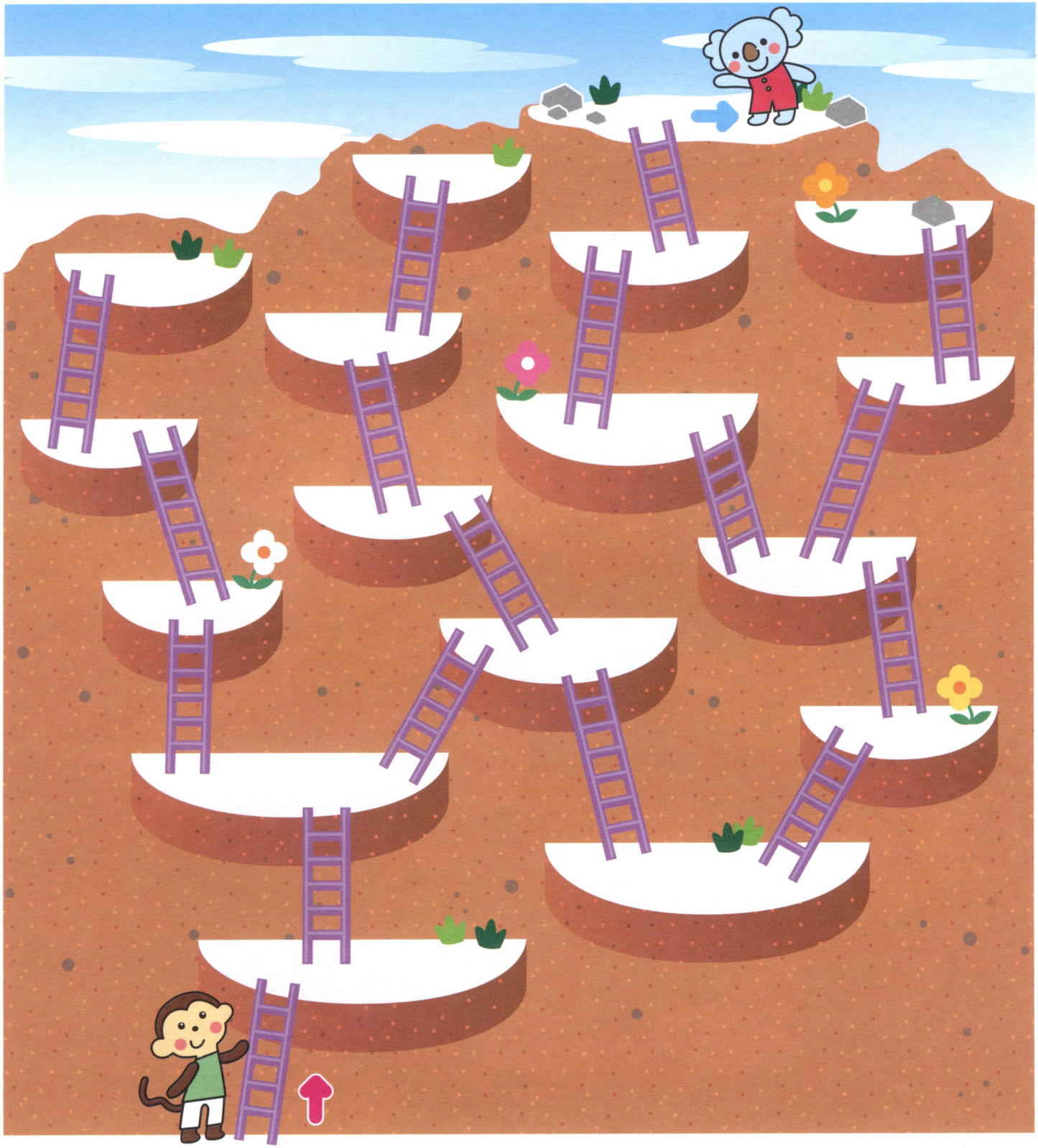

ДАВАЙ ПРОЙДЁМ ЛАБИРИНТ

Для родителей. В этом задании ребёнок должен вести карандаш по пунктирной линии.

Молодец!
Наклейка «Молодец»

Помоги муравью вернуться в норку. Двигайся по пунктирной линии от ➔ до ➔.

ДАВАЙ НАЙДЁМ, КОГО ВЕДЁТ МАЛЬЧИК

Для родителей. Когда ребёнок приклеит наклейку и поймёт, кого выгуливает мальчик, останется лишь провести линию к этому животному. Следите, чтобы ребёнок не запутался, какую пунктирную линию выбрать, когда приклеит наклейку.

Молодец!

Наклейка «Молодец»

Кого мальчик ведёт на поводке? Приклей наклейку в прямоугольник и двигайся по пунктирной линии от ➡ до ➡.

ДАВАЙ СОБЕРЁМ ПОХОЖИЕ ПРЕДМЕТЫ

Молодец!

Наклейка «Молодец»

Для родителей. Этот лабиринт можно пройти несколькими способами, но ребёнку нужно придерживаться указанных условий (в этом задании — собирать фрукты).

Пройди от ➡ до ➡, собирая фрукты.

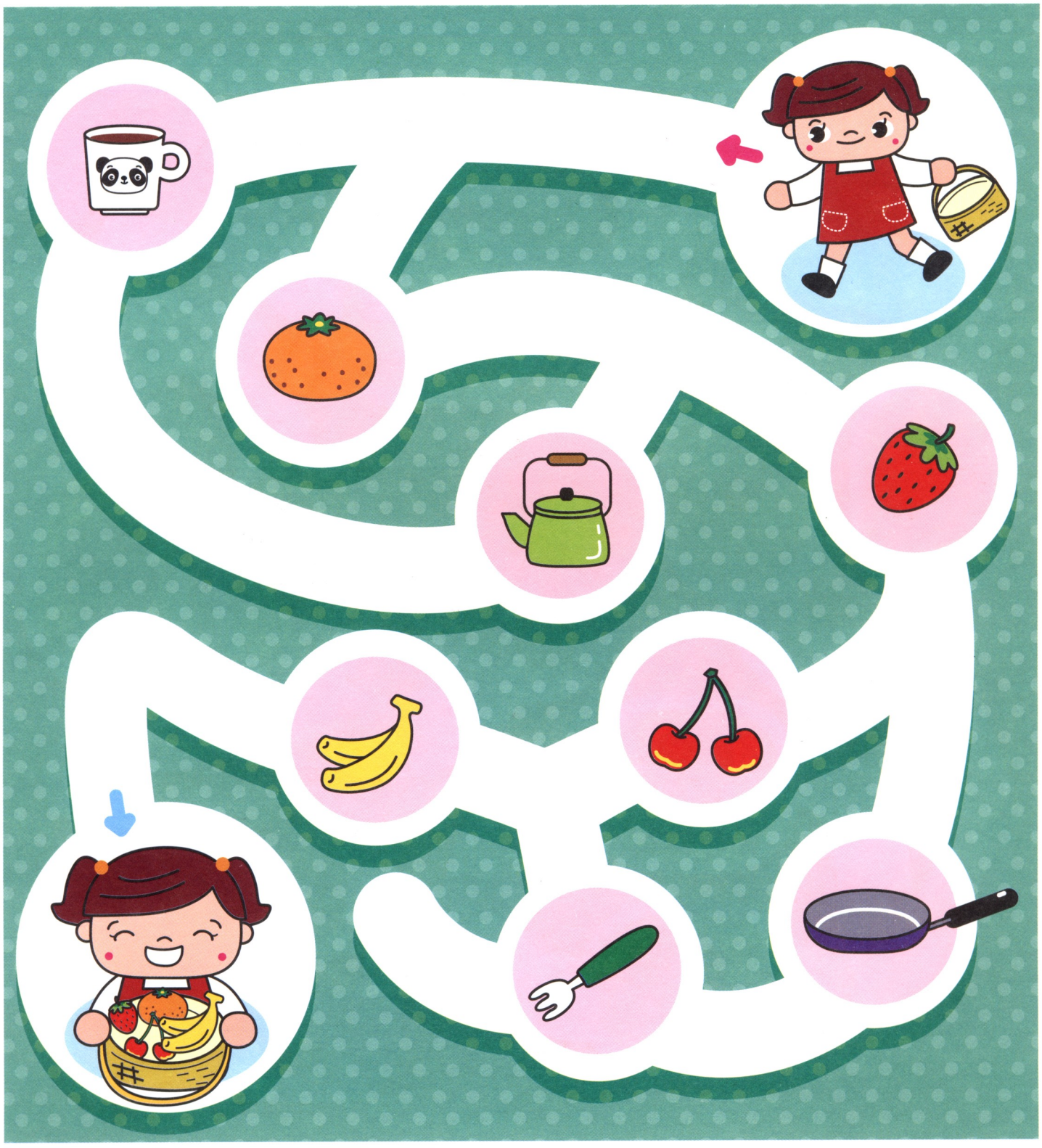

ДАВАЙ СОБЕРЁМ ПОХОЖИЕ ПРЕДМЕТЫ

Для родителей. В этом задании нужно пройти лабиринт, собирая только сладости. Попросите ребёнка рассказать, что общего у тех предметов с картинки, которые собирать не нужно.

Молодец!

Наклейка «Молодец»

Пройди от ➡ до ➡, собирая сладости.

ДАВАЙ СОБЕРЁМ ПОХОЖИЕ ПРЕДМЕТЫ

Для родителей. Спросите у ребёнка, к каким группам можно отнести оставшиеся транспортные средства.

Молодец!
Наклейка «Молодец»

Пройди от ➡ до ➡, собирая то, что ездит по дороге.

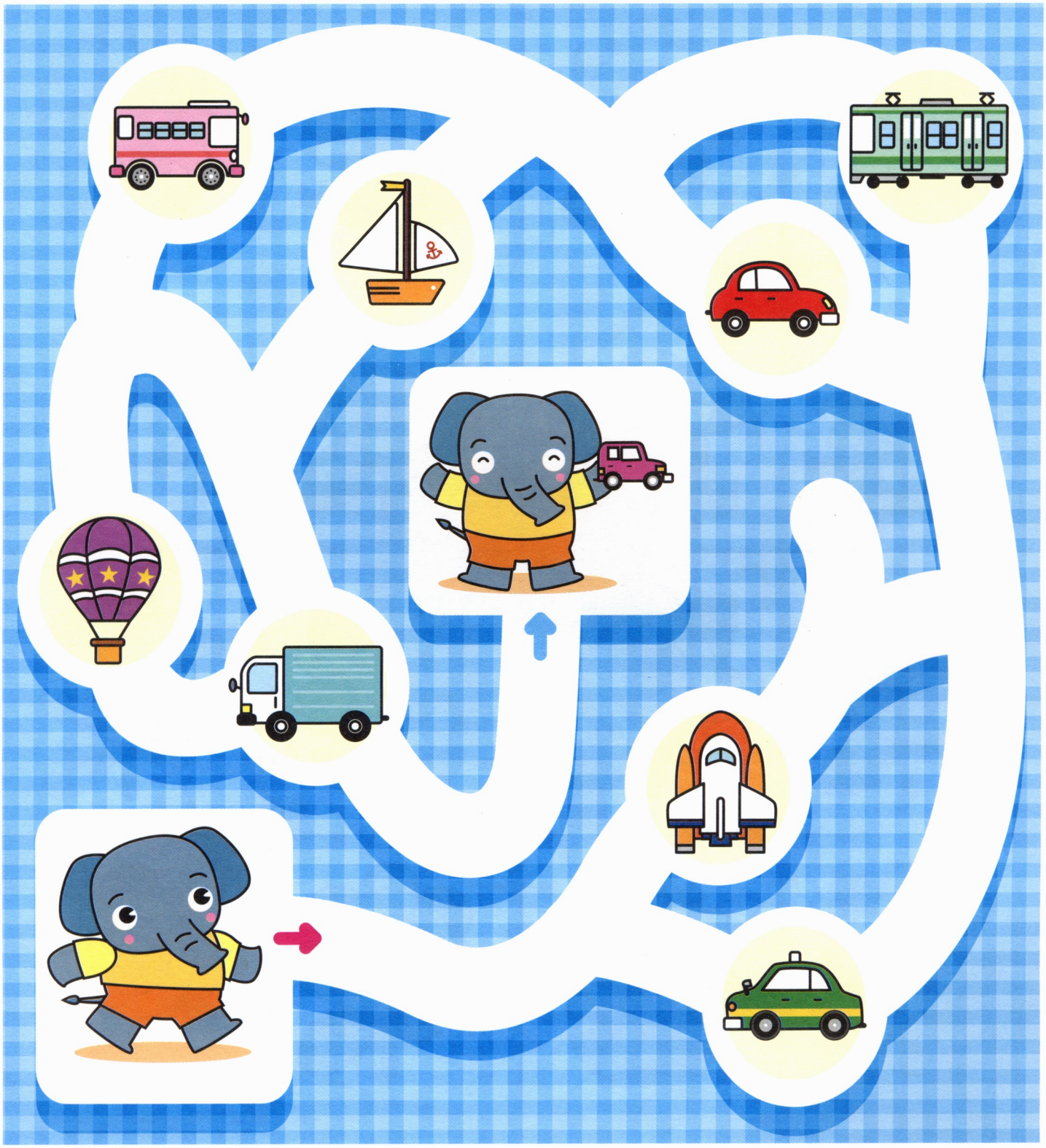

ДАВАЙ СОБЕРЁМ ПОХОЖИЕ ПРЕДМЕТЫ

Молодец!
Наклейка «Молодец»

Для родителей. Нужно собирать такие же цветы, как тот цветок, с которого начинается путь.

Пройди от ➡ до ➡, собирая одинаковые цветы.

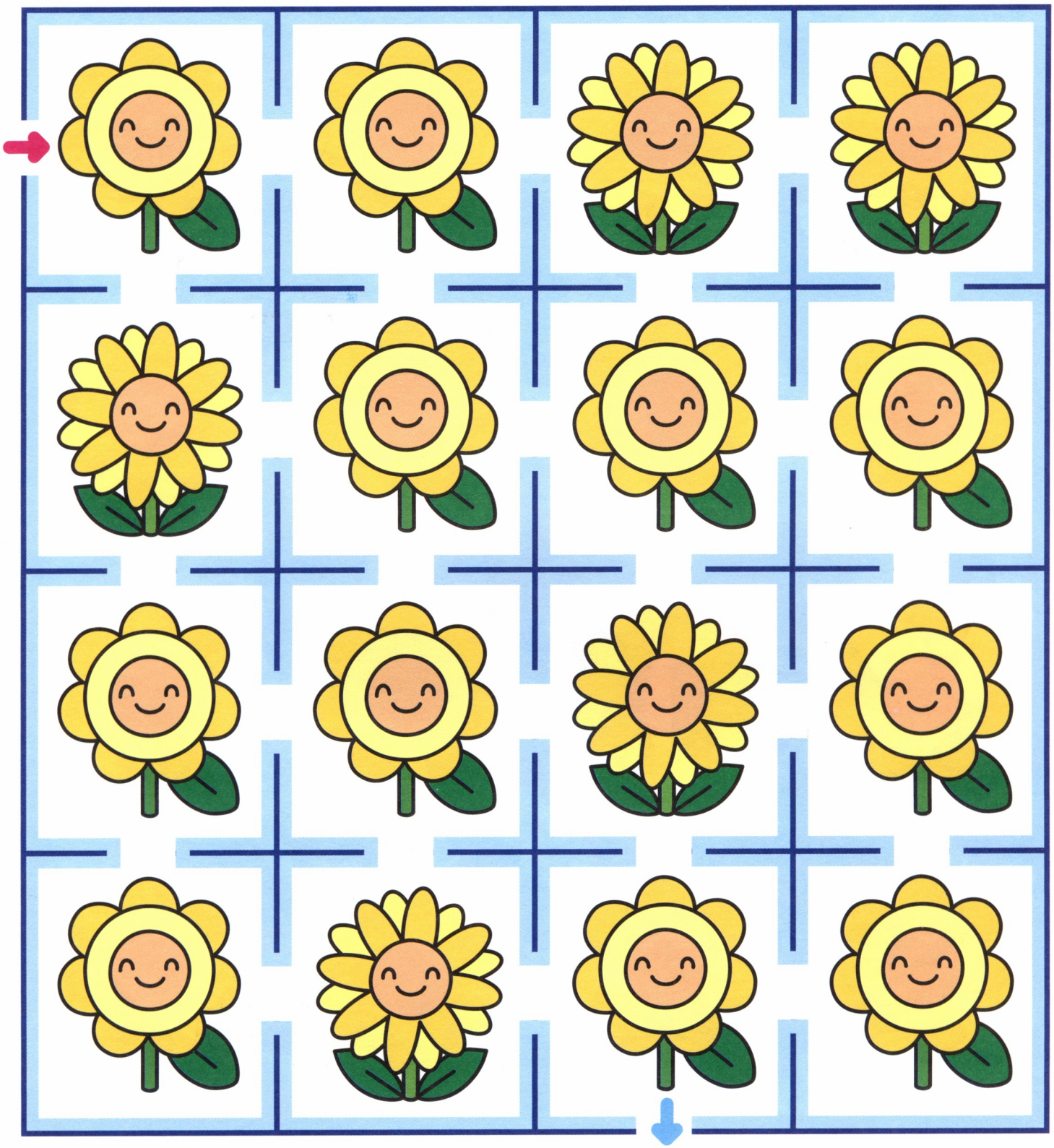

ДАВАЙ СОБЕРЁМ ПОХОЖИЕ ПРЕДМЕТЫ

Молодец!

Наклейка «Молодец»

Пройди от ➡ до ➡, собирая только красные флажки.

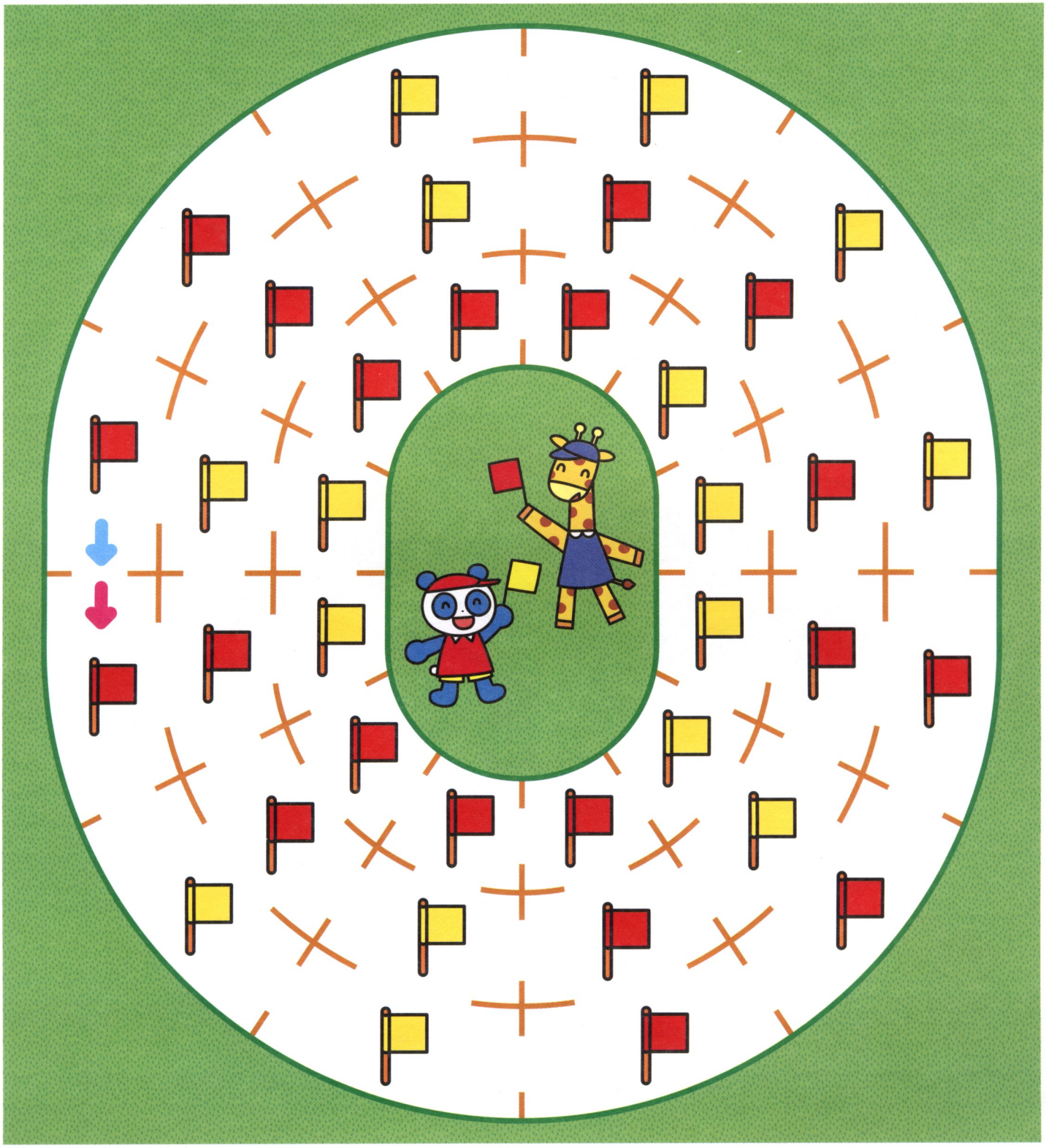

ДАВАЙ ПРОЙДЁМ ЛАБИРИНТ

Для родителей. Зайчишке нужно пройти мимо мамы и дойти до дома так, чтобы не проходить по одной и той же дорожке два раза. Ничего страшного, если пройти лабиринт с первого раза у малыша не получится. Важно повторять попытки, пока ребёнок не выполнит задание правильно.

Молодец!

Наклейка «Молодец»

Помоги зайке пройти мимо мамы и дойти до дома. Двигайся от ➡ до ➡. По одной и той же дорожке нельзя проходить несколько раз.

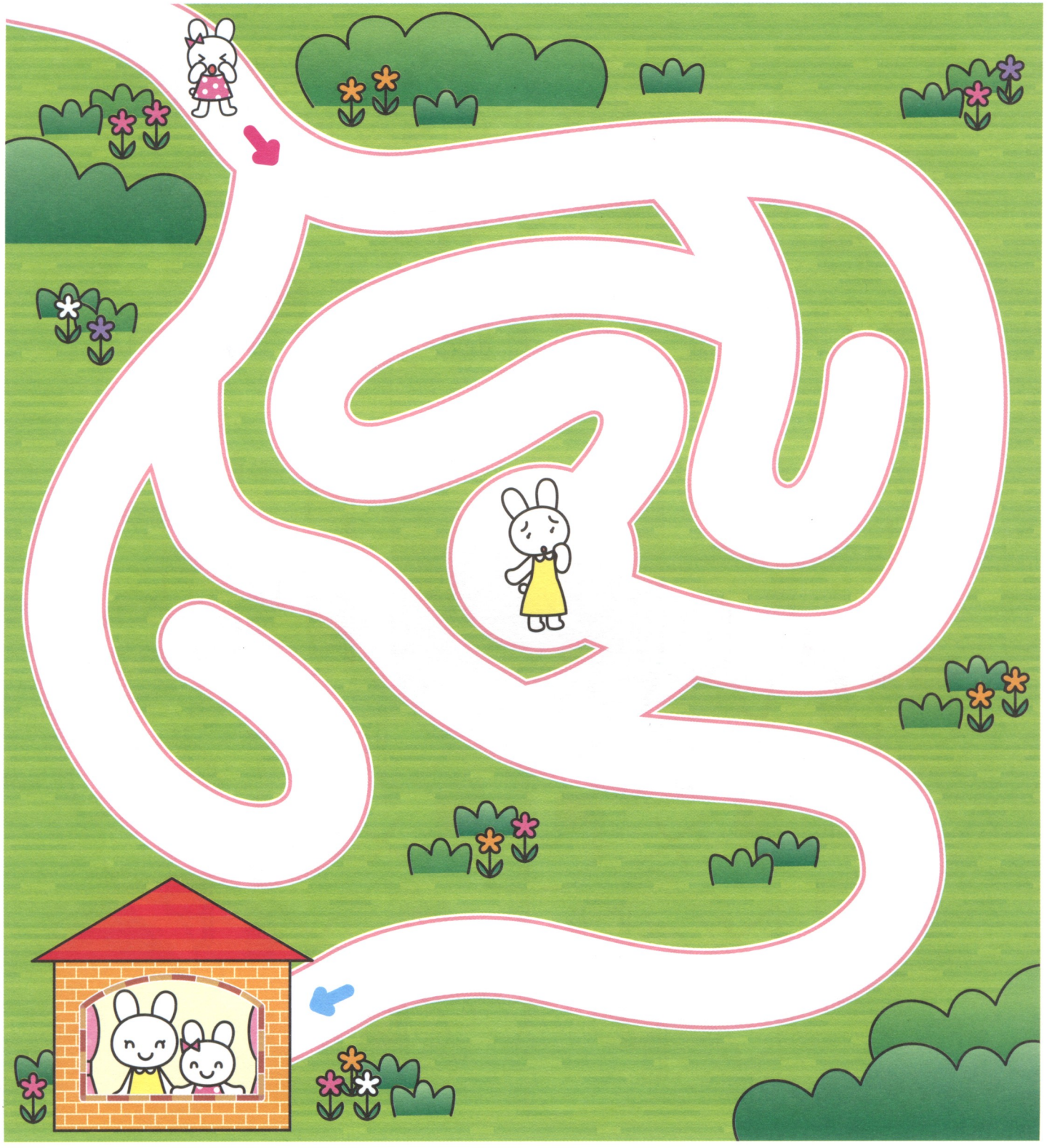

ДАВАЙ ПРОЙДЁМ ЛАБИРИНТ

Для родителей. Нужно пройти мимо всех цветов так, чтобы не проходить по одной дорожке больше одного раза.

Молодец!

Наклейка «Молодец»

Собери все цветы, двигаясь от ➡ до ➡. По одной и той же дорожке нельзя проходить несколько раз.

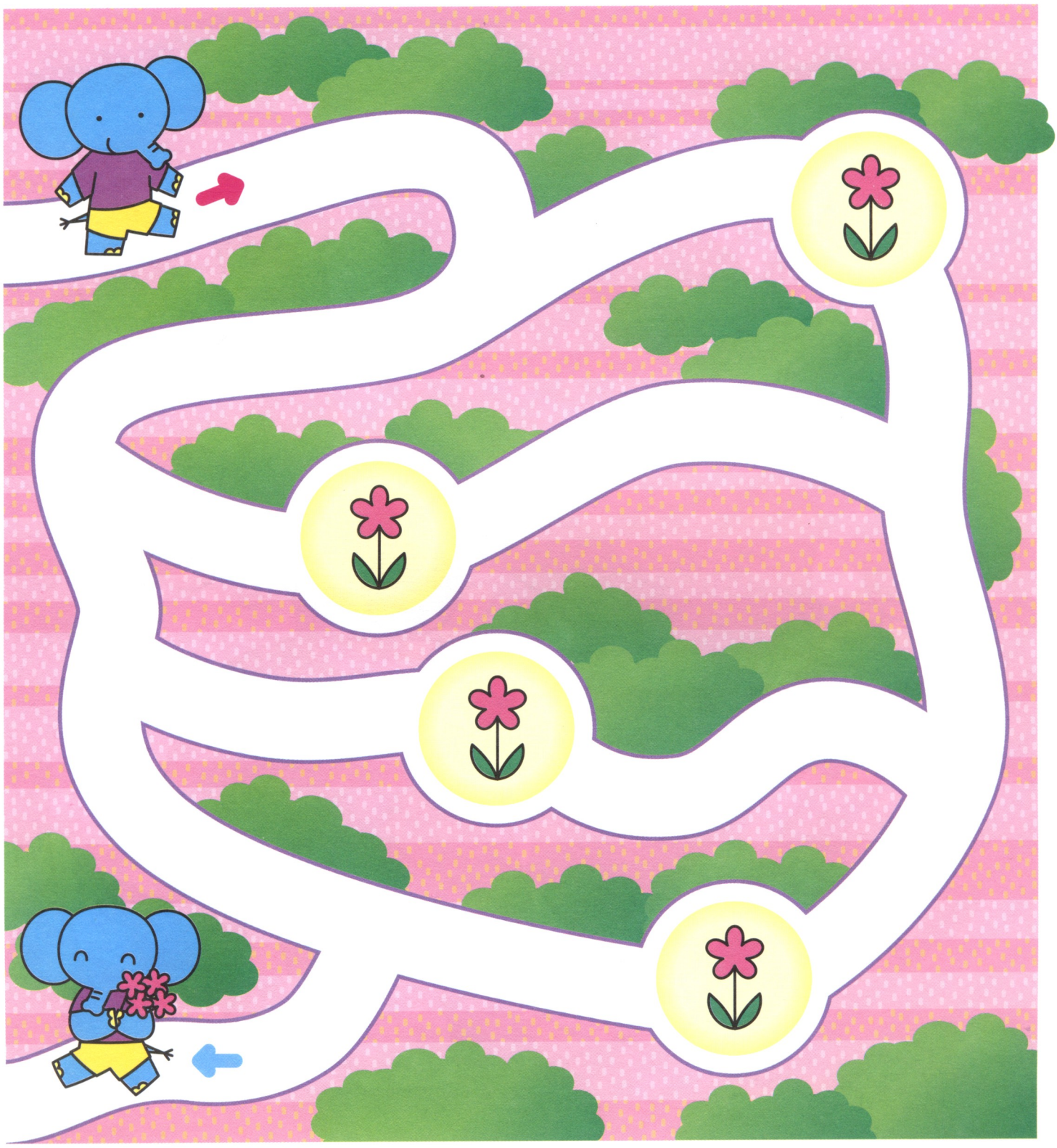

ДАВАЙ ПРОЙДЁМ ЛАБИРИНТ

Молодец!
Наклейка «Молодец»

Собери все яблоки, двигаясь от ➡ до ➡. По одной и той же дорожке нельзя проходить несколько раз.

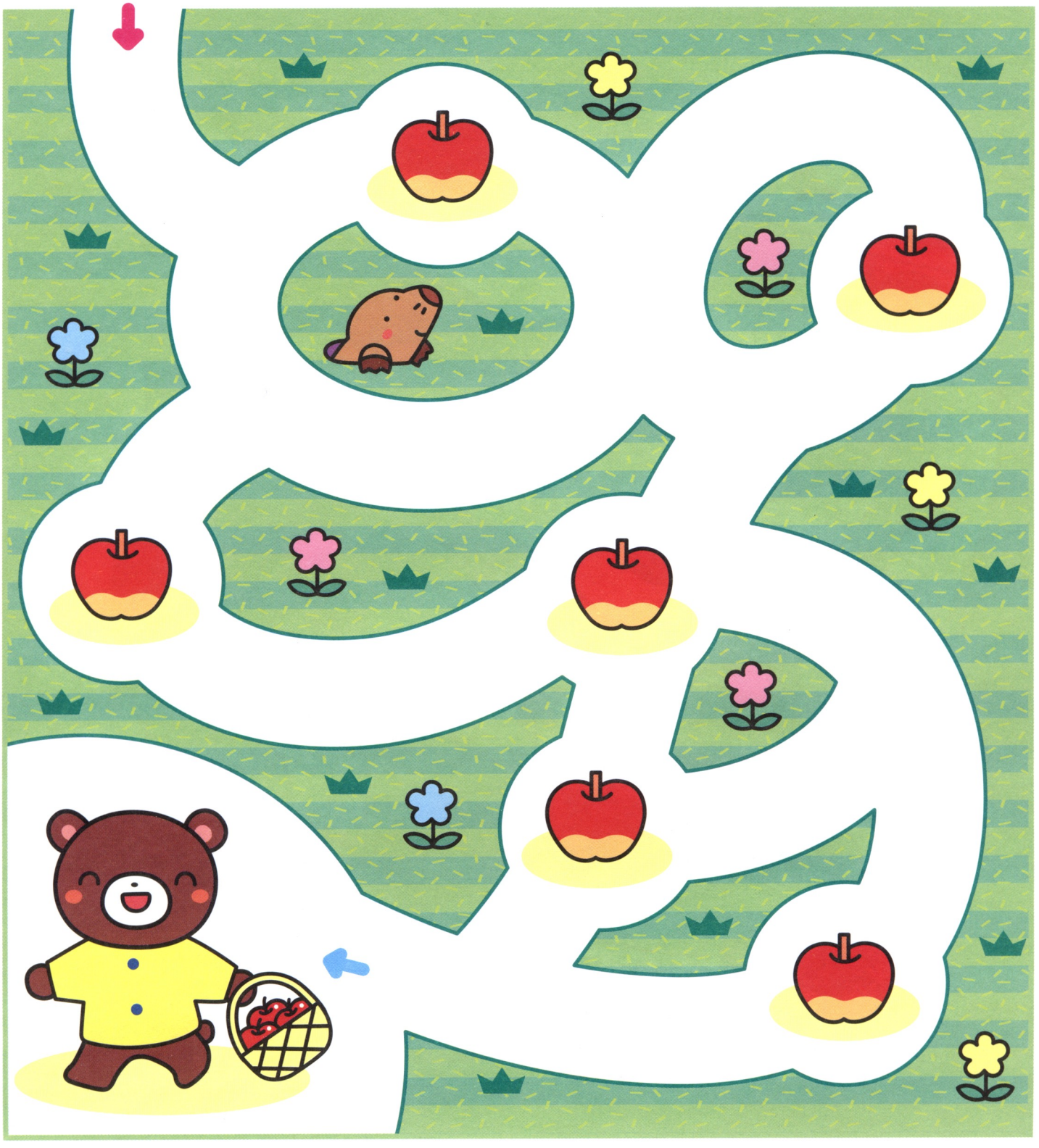

ДАВАЙ ПРОЙДЁМ ЛАБИРИНТ

Для родителей. Нужно побывать на каждом острове, но проходить каждый раз по новой дорожке. Разговаривайте с ребёнком, пока он проходит лабиринт: «Надо скорее доставить письмо Белочке!» и т. д. Так ребёнку будет интереснее выполнять задание.

Молодец!

Наклейка «Молодец»

Пройди по всем островам и донеси письмо до адресата, двигаясь от ➡ до ➡. По одной и той же дорожке нельзя проходить несколько раз.

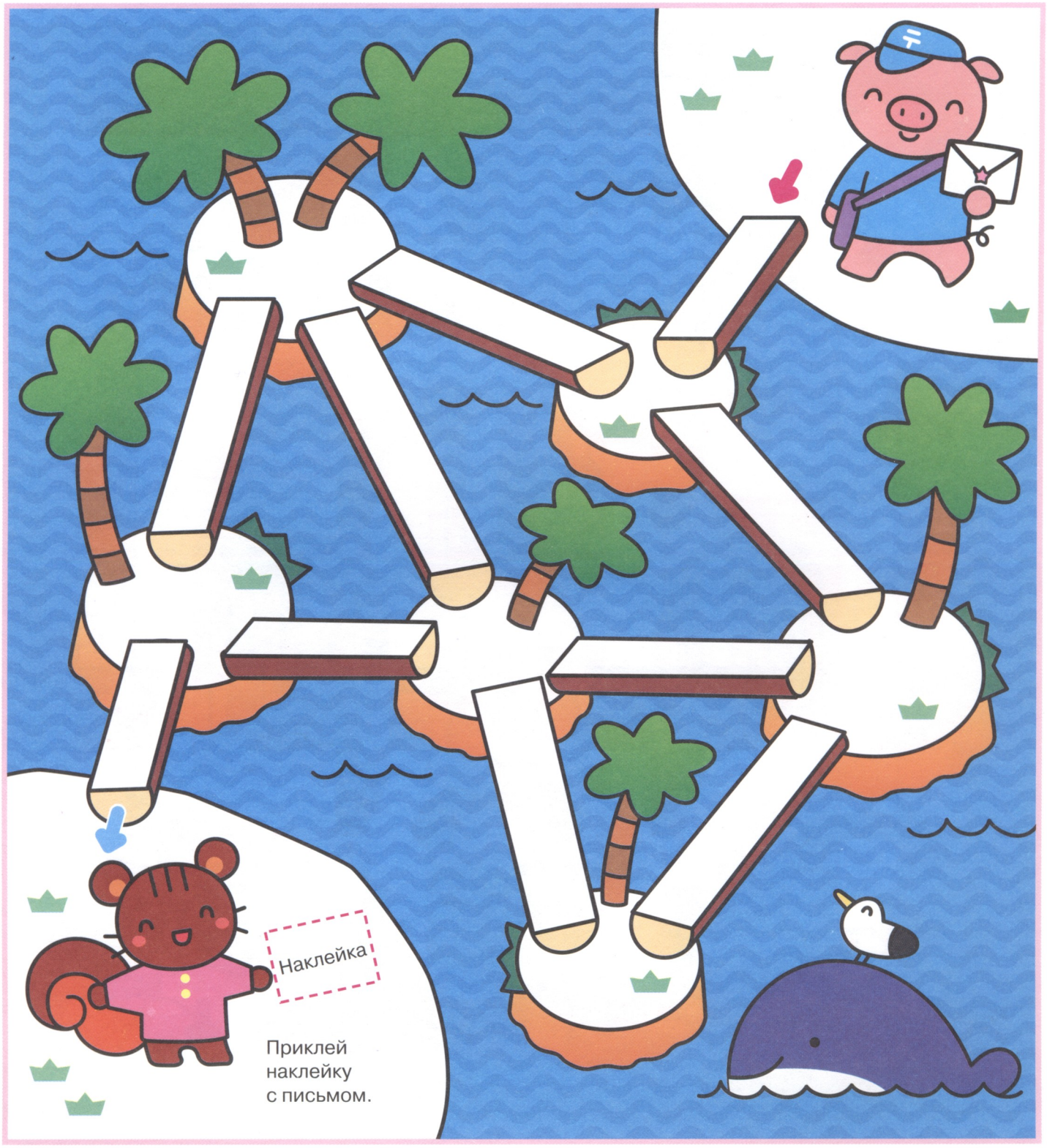

ДАВАЙ ПРОЙДЁМ ЛАБИРИНТ

Для родителей. Нужно дойти до выхода, пройдя через все комнаты с мышками. При этом надо избегать комнат с собачками и не проходить больше одного раза через одну и ту же комнату.

Молодец!

Наклейка «Молодец»

Пройди через все комнаты с мышками, двигаясь от ➡ до ➡. Нельзя несколько раз проходить через одну и ту же комнату и через комнаты с собачками.

ДАВАЙ РЕШИМ, КОМУ ЧТО ДОСТАНЕТСЯ

Молодец!

Наклейка «Молодец»

Как идти

Когда доходим до угла, нужно повернуть.

Для родителей. Объясните ребёнку, как нужно выполнять задание. Помните, что в традиционных японских лабиринтах нужно свернуть, когда доходишь до угла (см. образец). Вначале можно проследить, какой кошечке что достанется, при этом всё зависит от удачи.

Кому достанется рыбка? Пройди лабиринт.

ДАВАЙ РЕШИМ, КОМУ ЧТО ДОСТАНЕТСЯ

Как идти

Поворачиваем, когда доходим до угла.

Для родителей. Объясните ребёнку, как нужно выполнять задание (см. объяснение на стр. 47). Спросите ребёнка, кому что достанется.

Молодец!

Наклейка «Молодец»

Кому что достанется? Пройди лабиринт.

ЛАБИРИНТ — ИГРА В СЛОВА

Для родителей. Этот лабиринт мы проходим по тем же правилам, по которым играем в слова. Объясните ребёнку, что каждое следующее слово должно начинаться с последней буквы предыдущего.

Молодец!
Наклейка «Молодец»

Этот лабиринт — игра в слова.
Пройди его, двигаясь от ➡ до ➡.

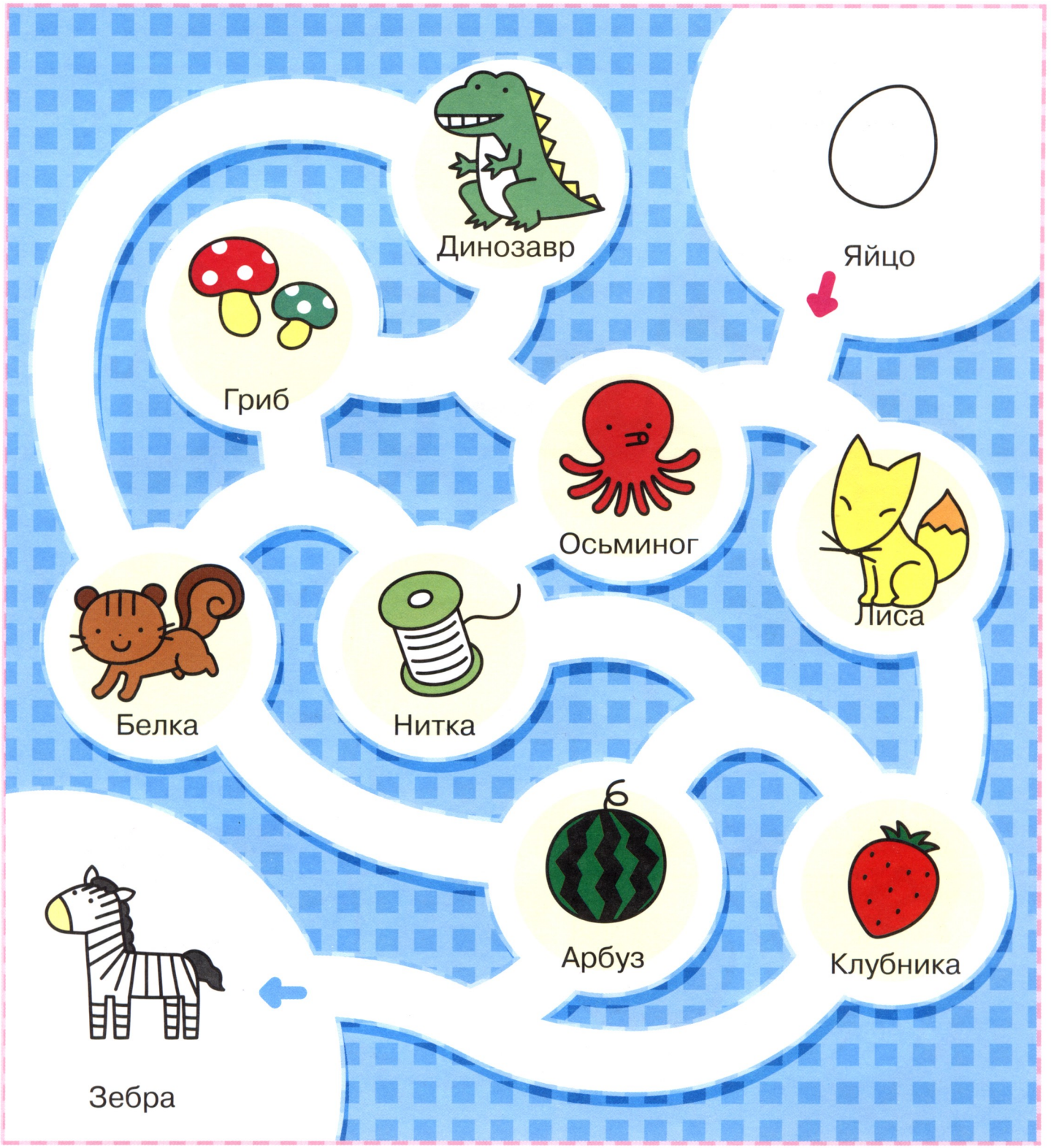

ДАВАЙ ПОИГРАЕМ В СЛОВА

Для родителей. Нужно, чтобы ребёнок произносил слова вслух.

Молодец!
Наклейка «Молодец»

Этот лабиринт — игра в слова.
Пройди его, двигаясь от ➜ до ➜.

Для родителей. Игра в слова помогает расширить словарный запас ребёнка. Можно продолжить игру с последнего слова у выхода из лабиринта.

Молодец!

Наклейка «Молодец»

Этот лабиринт — игра в слова.
Пройди лабиринт, двигаясь от ➡ до ➡.

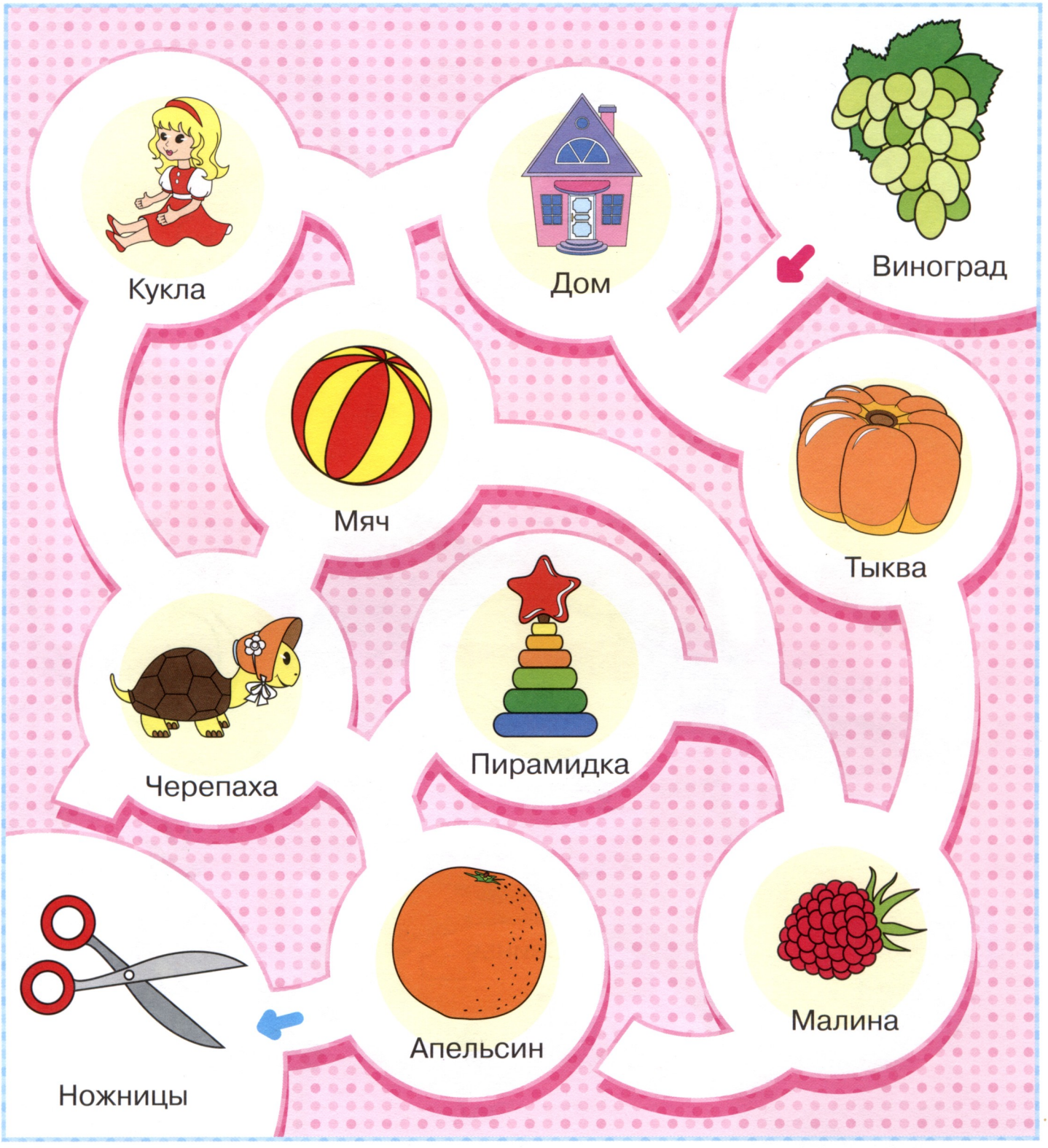

Молодец!

Наклейка «Молодец»

Этот лабиринт — игра в слова.
Пройди его, двигаясь от ➡ до ➡.

ДАВАЙ ПОСЧИТАЕМ И ПРОЙДЁМ ЛАБИРИНТ

Для родителей. Ребёнку нужно считать кусочки сыра в разных клеточках и проходить через те, где нарисованы три кусочка.

Молодец!
Наклейка «Молодец»

Пройди через те клеточки, где нарисованы три кусочка сыра, двигаясь от ➡ до ➡.

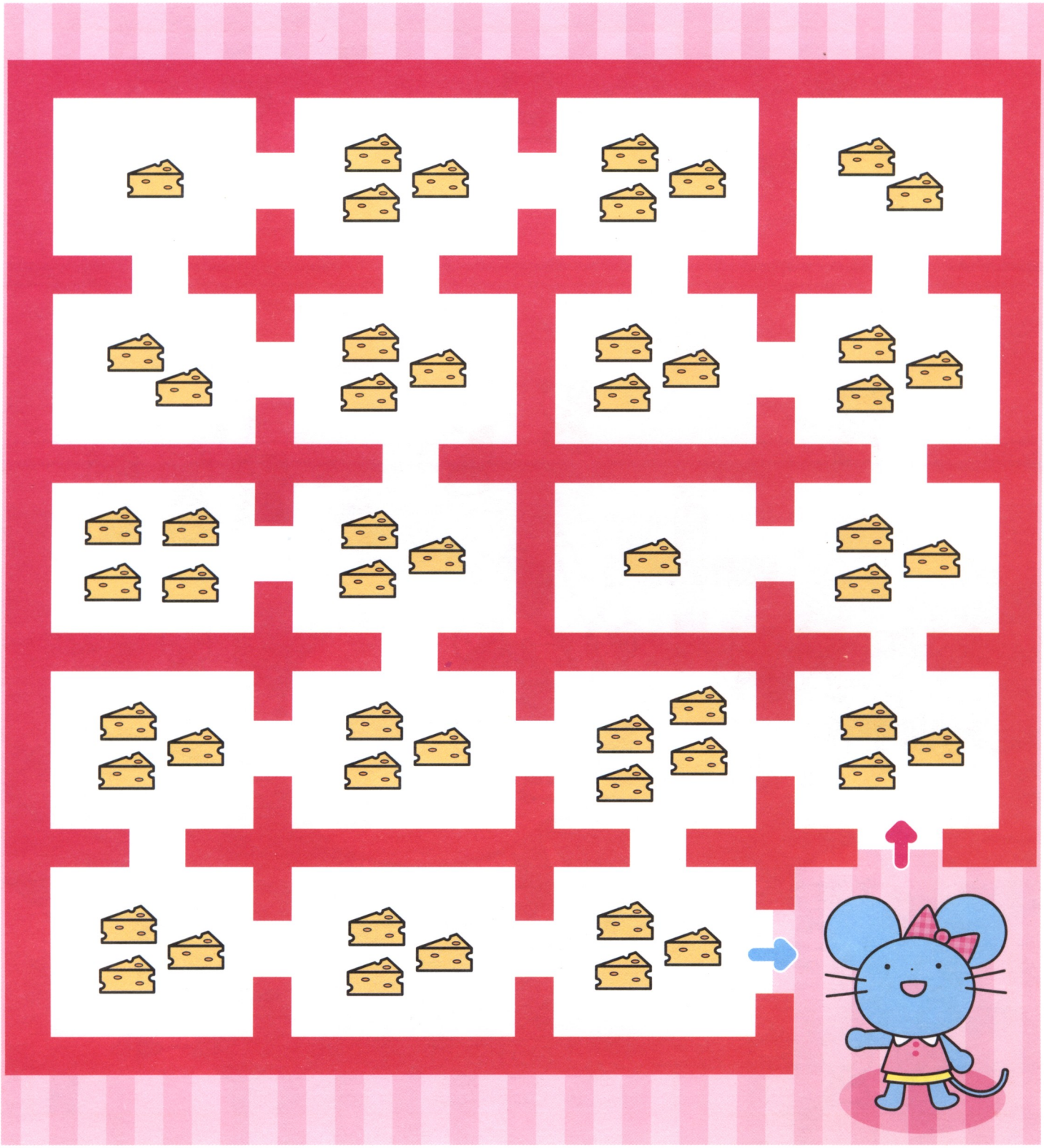

ДАВАЙ ПОСЧИТАЕМ И ПРОЙДЁМ ЛАБИРИНТ

Молодец!
Наклейка «Молодец»

Для родителей. Нужно двигаться по клеточкам с постепенно увеличивающимся количеством хомячков (1, 2, 3...). Обратите внимание ребёнка, что хомячков, нарисованных на старте и на финише, считать не надо.

Пройди лабиринт по клеточкам так, чтобы число хомячков в каждой следующей клеточке увеличивалось на одного.

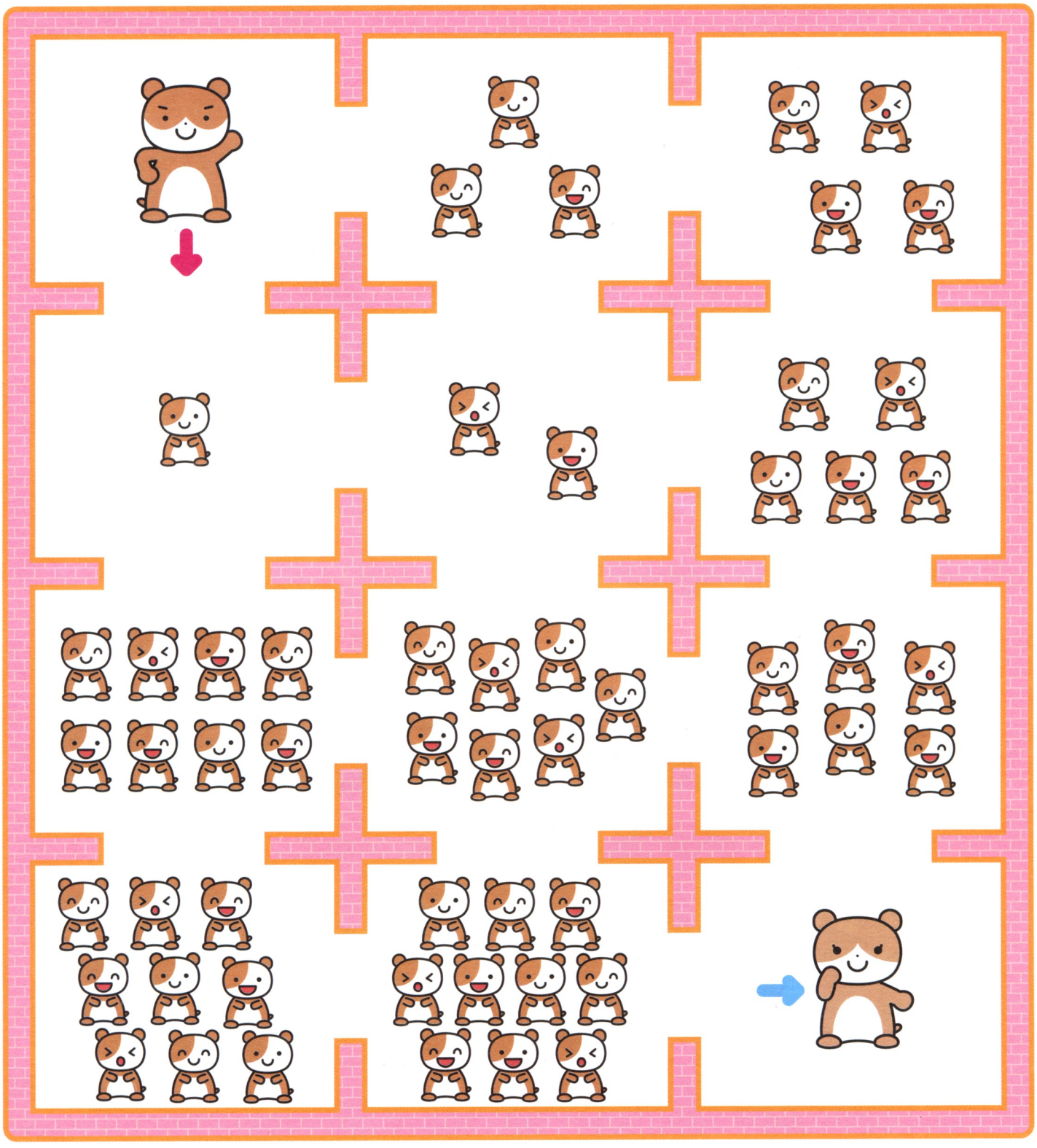

ДАВАЙ ДОРИСУЕМ КАРТИНКУ ПО ТОЧКАМ

Молодец!
Наклейка «Молодец»

Для родителей. Нужно соединить точки с числами по порядку (1, 2, 3...). Хорошо, если ребёнок будет проговаривать вслух все числа. Должен получиться зонтик.

Что получится, если соединить все числа от 1 до 10 по порядку?

ДАВАЙ ПОСЧИТАЕМ И ПРОЙДЁМ ЛАБИРИНТ

Для родителей. Нужно пройти лабиринт по числам от 1 до 10 по порядку. Следите, чтобы ребёнок не перескакивал через числа в лабиринте.

Молодец!

Наклейка «Молодец»

Пройди лабиринт из чисел по порядку от 1 до 10.
Двигайся от ➡ до ➡.

ДАВАЙ ПОМЕНЯЕМ ДОРОГУ

Для родителей. Наклейку нужно приклеивать в пунктирную рамочку аккуратно, тогда дорога изменится так, что можно будет проехать к океанариуму.

Молодец!
Наклейка «Молодец»

Приклей на дорогу наклейку так, чтобы можно было доехать до океанариума. Проведи линию от ➡ до ➡.

ДАВАЙ ПОМЕНЯЕМ ДОРОГУ

Для родителей. Нужно приклеить наклейку так, чтобы лабиринт изменился и лягушка смогла вернуться в пруд. Прежде чем клеить наклейку, можно провести по лабиринту пальчиком и убедиться, что выход из него ведёт к морю.

Молодец!

Наклейка «Молодец»

Измени дорожку в лабиринте, приклеив наклейку так, чтобы лягушка могла попасть в пруд. Двигайся от ➡ до ➡.

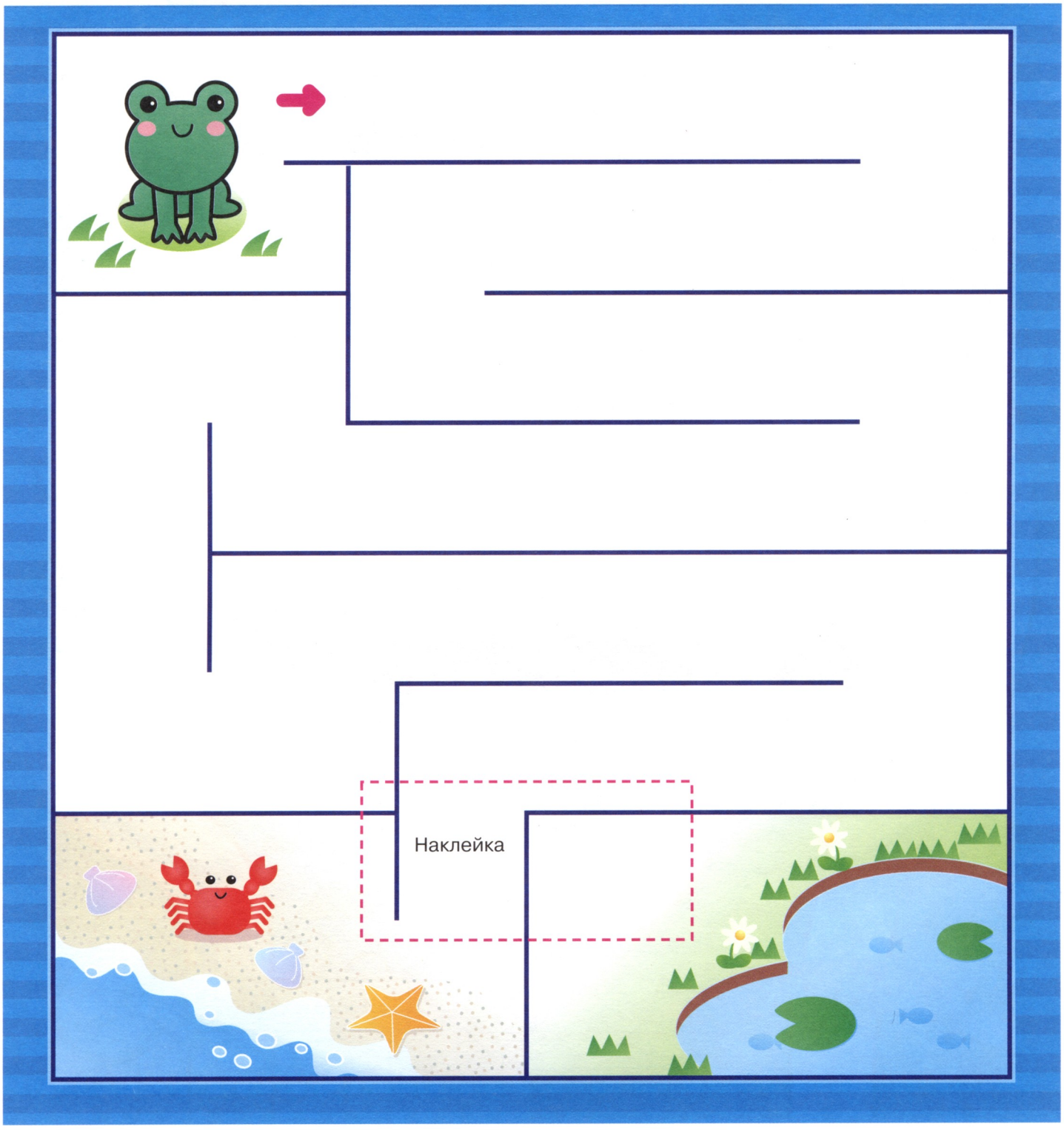

ДАВАЙ НАРИСУЕМ ЛАБИРИНТ

Для родителей. Когда ребёнок соединит все числа, получится лабиринт, напоминающий букву N. Нужно пройти лабиринт и подобрать то, что потерял львёнок.

Молодец!
Наклейка «Молодец»

Что потерял львёнок? Соедини числа по порядку, и получится лабиринт. Пройди его. То, что лежит на дорожке лабиринта, и есть потерянная вещь.

ДАВАЙ НАРИСУЕМ ЛАБИРИНТ

Для родителей. Если соединить по порядку все точки, получится лабиринт с несколькими углами. Последним цветком будет тот, который мы увидим, когда остановимся, пройдя лабиринт.

Молодец!
Наклейка «Молодец»

Какой цветок коала сорвёт последним? Соедини числа от 1 до 10 по порядку. Получится лабиринт. Пройди его и обведи в ◯ последний цветок, мимо которого пройдёшь.

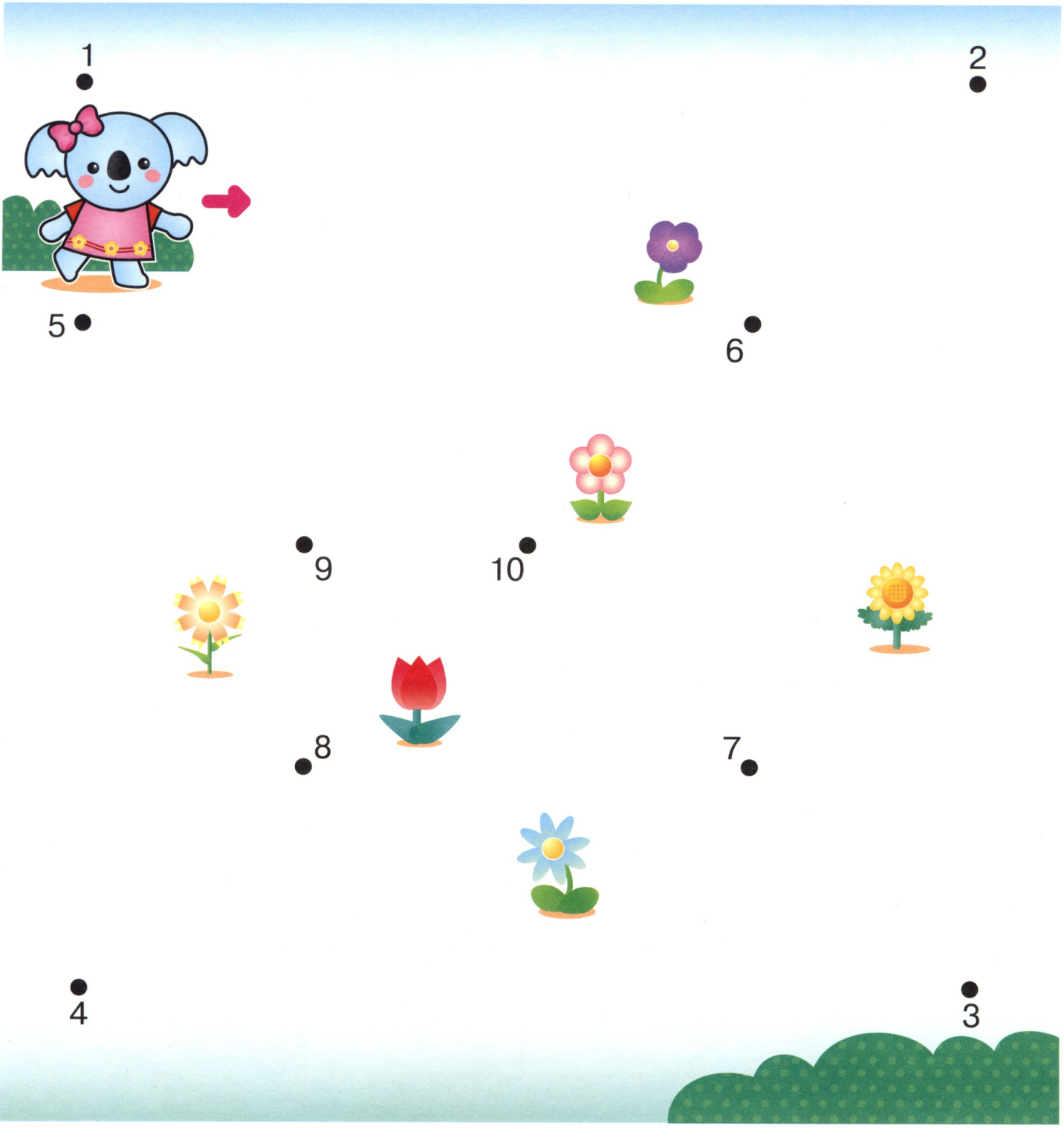

ДАВАЙ ОПРЕДЕЛИМ, ЧТО КАКОГО ЦВЕТА

Молодец!
Наклейка «Молодец»

Для родителей. Ребёнок должен представить, как стебли обвивают подпорку, и раскрасить их.

Какого цвета цветы на картинке? Раскрась куст, на котором жёлтый цветок, жёлтым цветом, а куст, на котором красный цветок, — красным. Приклей в ▭ наклейки с соответствующим цветками.

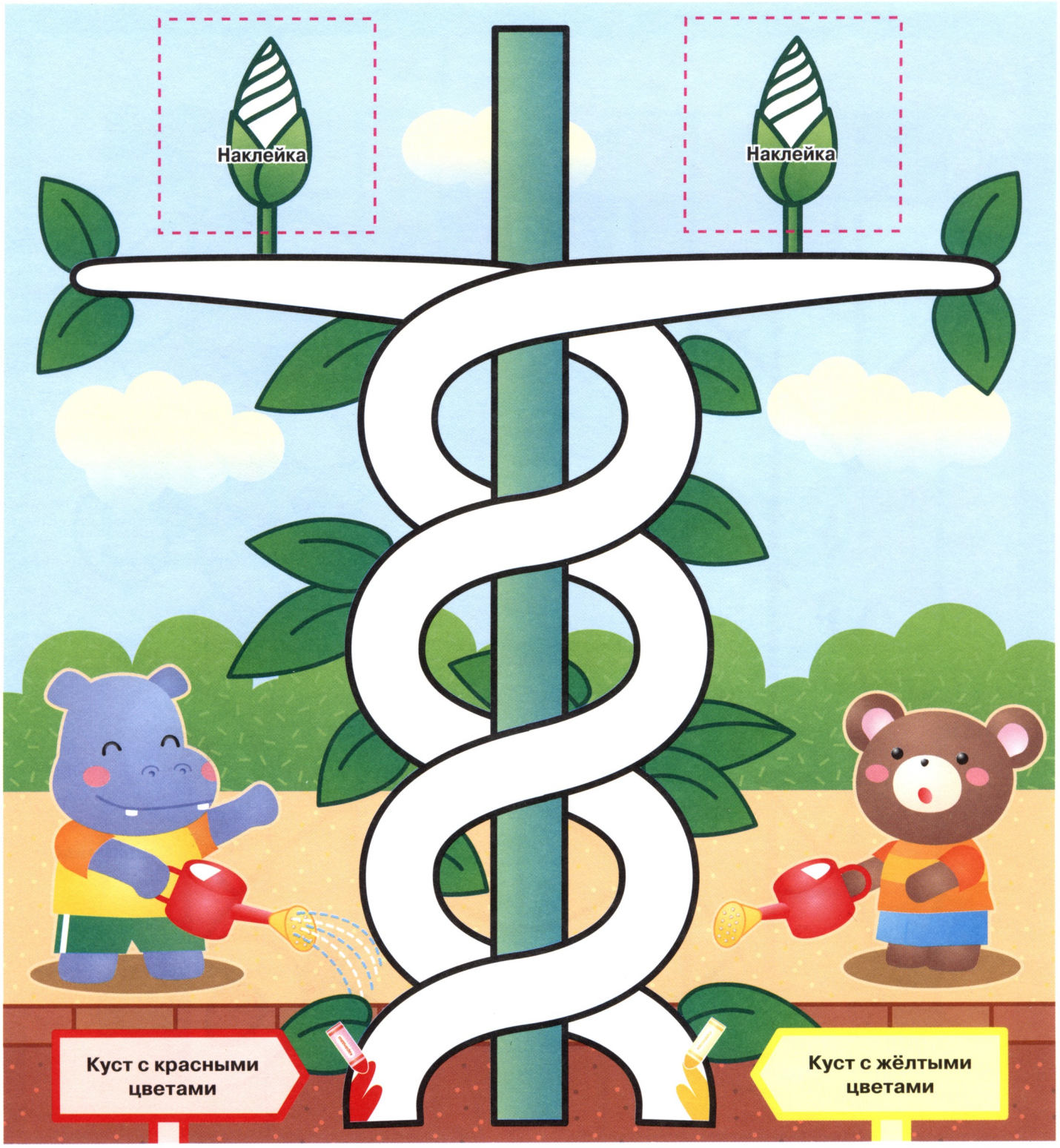

ДАВАЙ ОПРЕДЕЛИМ, ЧТО КАКОГО ЦВЕТА

Для родителей. Объясните ребёнку, как переплетаются полоски теста, чтобы он не ошибся, закрашивая их.

Молодец!
Наклейка «Молодец»

На картинке нарисована хлебная косичка из двух полосок. Раскрась полоски разными цветами и приклей соответствующие наклейки.

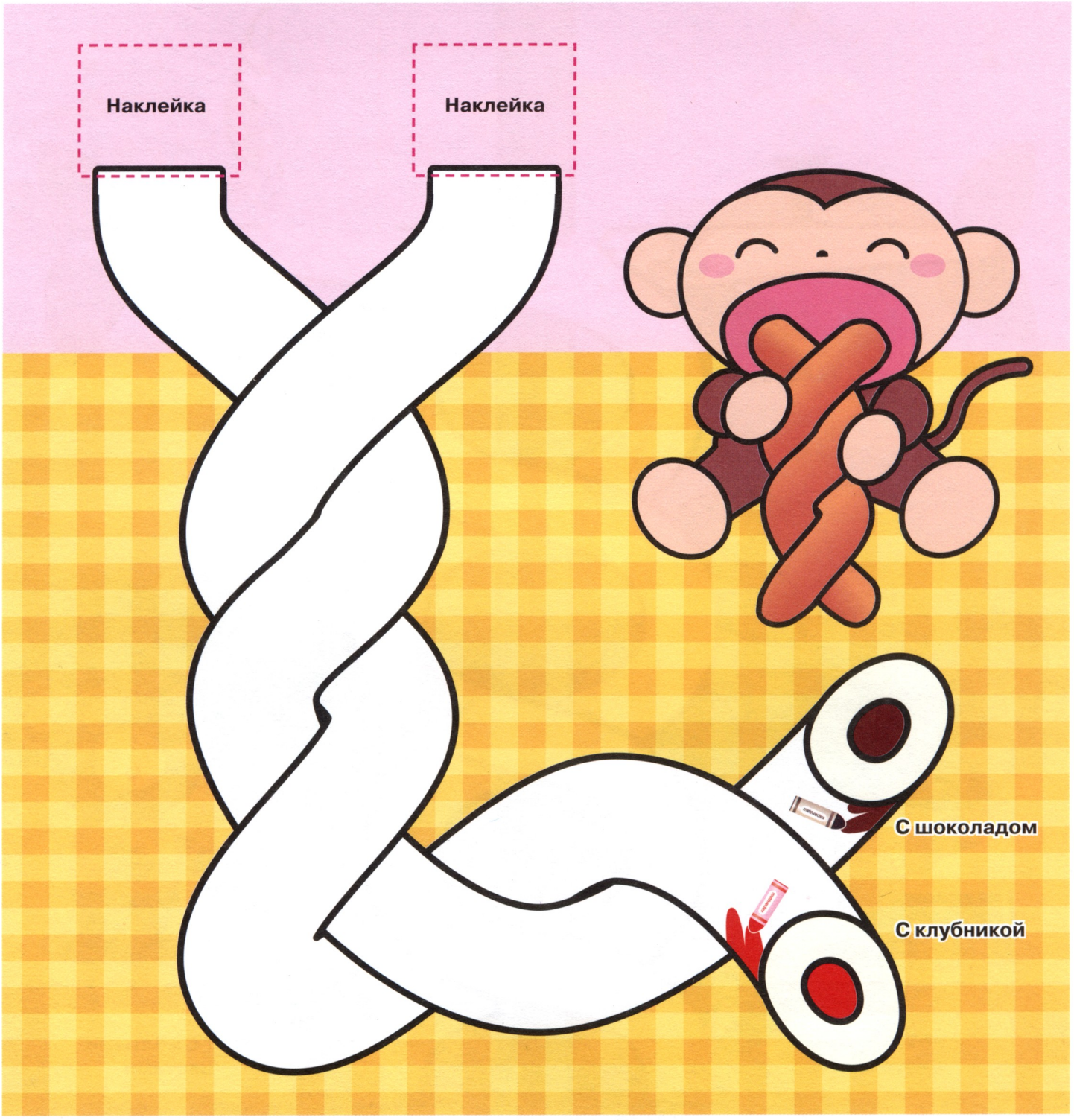

ДАВАЙ ПРОЙДЁМ ЛАБИРИНТ

Для родителей. Этот лабиринт длиннее предыдущих, и в нем больше разных ходов. Ребёнку придётся постараться, чтобы пройти его от начала до конца.

Молодец!
Наклейка «Молодец»

Помоги белочке вернуться домой через лабиринт.
Двигайся от ➡ до ➡.

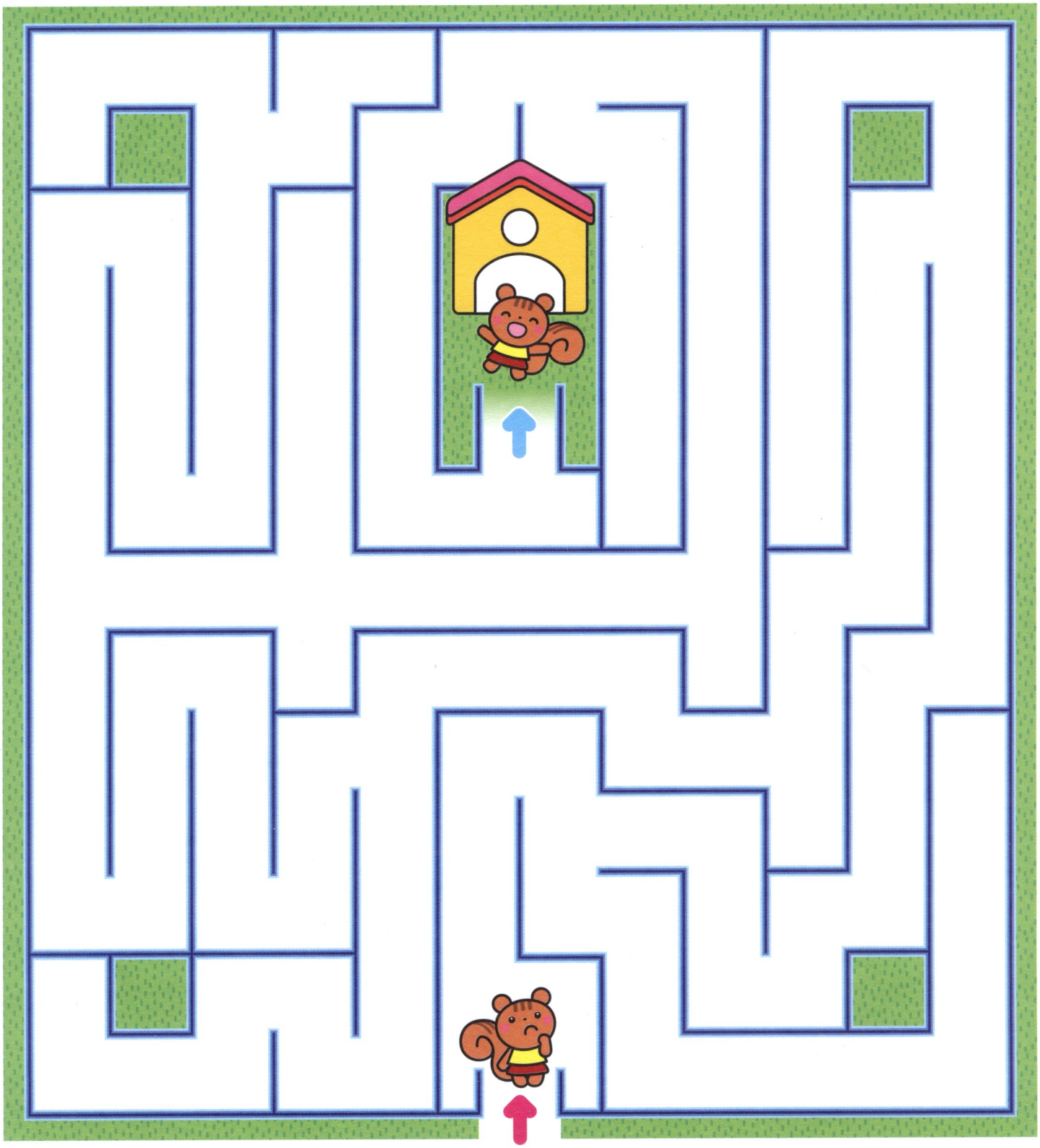

ДАВАЙ ПРОЙДЁМ ЛАБИРИНТ

Молодец!
Наклейка «Молодец»

Помоги птичке встретиться с подружкой.
Проведи линию от ➡ до ➡.

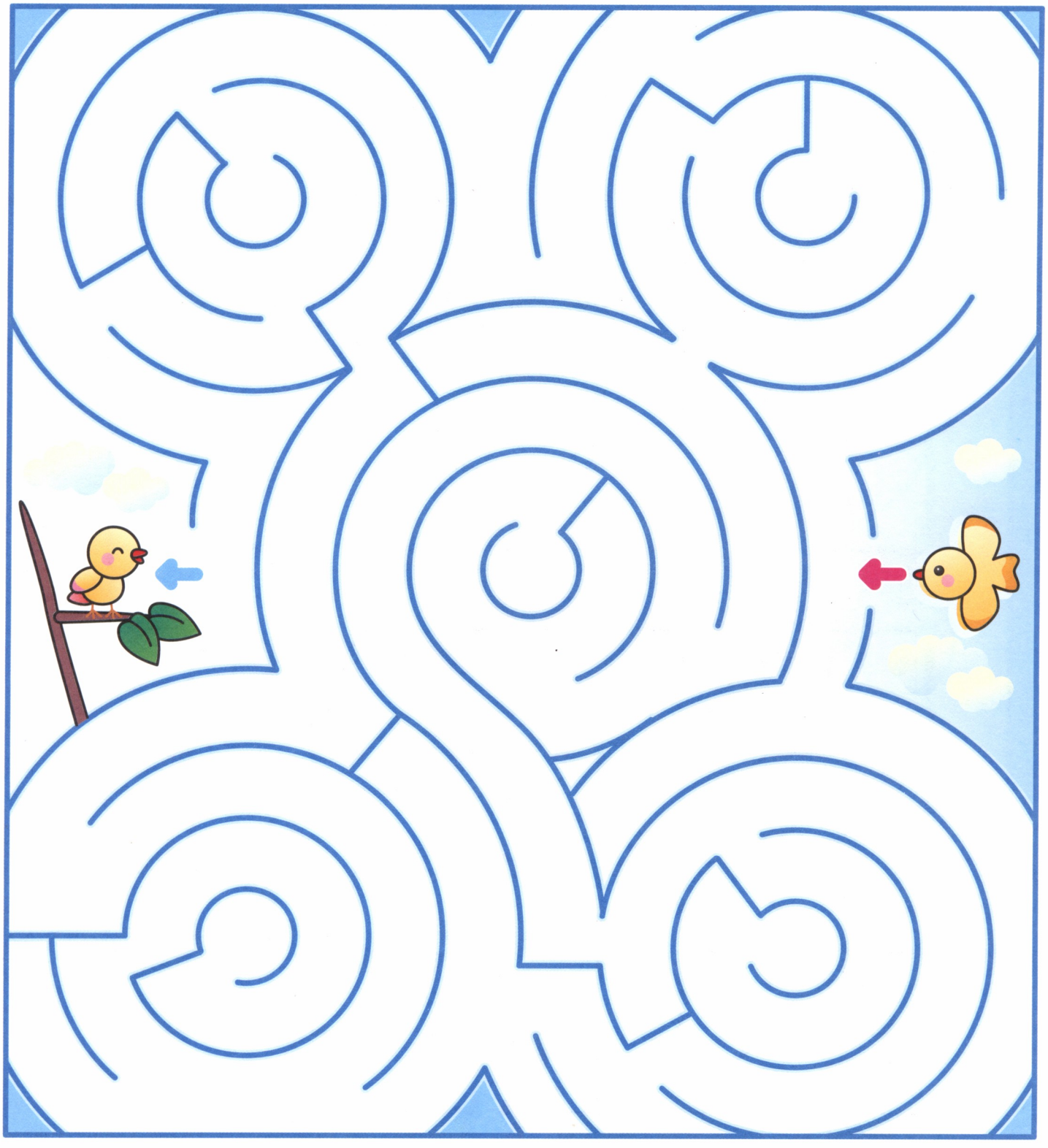

МНОГОРАЗОВОЕ ПОЛЕ

Рисуй и стирай нарисованное, сколько захочешь.

Для родителей. В зависимости от того, как ребёнок зарисует пунктирные линии, получатся разные лабиринты. Всего имеется 16 вариантов этого лабиринта. В этом задании важно использовать именно фломастеры на водной основе. Их легко стереть влажной тряпкой, чтобы ребёнок мог заново дорисовать картинку.

Кто из животных что съест? Нарисуй лабиринт и пройди его, чтобы ответить на этот вопрос.

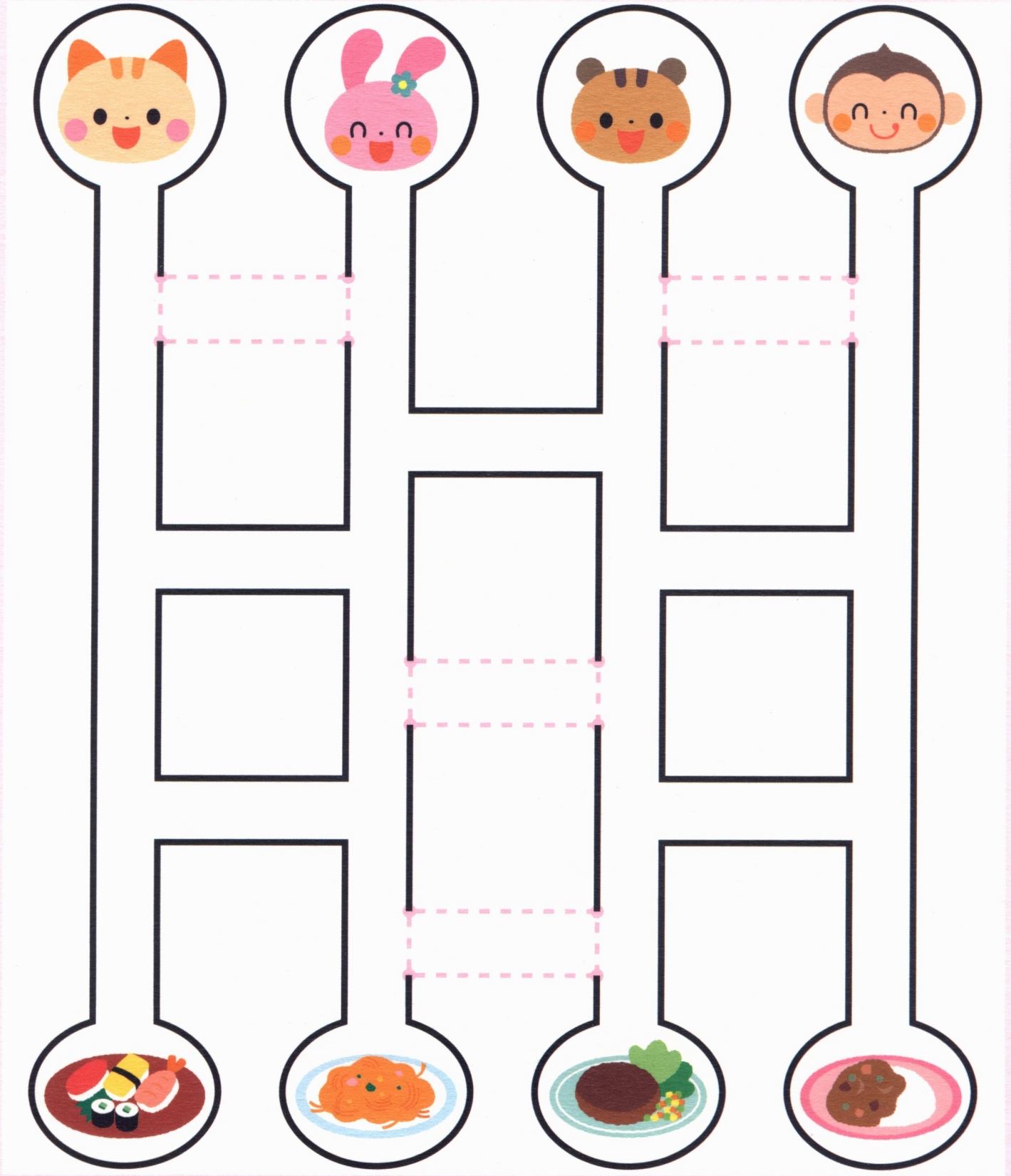

Суши **Лапша** **Котлета** **Рис с овощами**

4 ГОДА

GAKKEN

Японские принципы развития ребенка

С книгой **4+ ЛАБИРИНТЫ**
ваш ребёнок научится:

- рассуждать логически;
- принимать нетривиальные решения;
- концентрироваться на решении задачи;
- проходить словесные и математические лабиринты.

- наклейки для выполнения заданий
- 65 поощрительных наклеек
- многоразовое поле для рисования

А ещё ребёнка ожидает специальный многовариантный лабиринт на многоразовом поле для рисования.

Все права защищены. Книга или любая ее часть не может быть скопирована, воспроизведена в электронной или механической форме, в виде фотокопии, записи в память ЭВМ, репродукции или каким-либо иным способом, а также использована в любой информационной системе без получения разрешения от издателя. Копирование, воспроизведение и иное использование книги или ее части без согласия издателя является незаконным и влечет уголовную, административную и гражданскую ответственность.

Пособие для развивающего обучения Для чтения взрослыми детям
Дамыту біліміне арналған баспа Ересек балалардың оқуына арналған

Серия «GAKKEN. Японские принципы развития ребёнка»
Zunō kaihatsu shirīzu

4+ ЛАБИРИНТЫ
Meiro 4-sai
(Орыс тілінде)

Разработано под руководством профессора Акиры Таго

Иллюстрации на обложке PALET'S
Иллюстрации в тексте PALET'S (Савако Араи, Хироми Коидэ, Нэму Сакки, Хисаё Симая, Асука Татэно, Кёко Ямасита)

Перевод Екатерины Анисимовой

Ответственный редактор Е. И. Саломатина
Художественный редактор *В. Н. Окладникова*
Компьютерная верстка *Г. А. Берковского*
Корректор *Н. Д. Овсяникова*

© 2006 GAKKEN
First published in Japan 2006 by Gakken Co., Ltd, Tokyo
Russian translation rights arranged with Gakken Education Publishing Co., Ltd. through Paper Crane Agency
© Е. И. Анисимова, перевод, 2016
© ООО «Издательство «Эксмо», издание на русском языке, 2016

ООО «Издательство «Эксмо»
123308, Москва, ул. Зорге, д. 1. Тел.: (495) 411-68-86, 956-39-21.
Home page: **www.eksmo.ru** E-mail: **info@eksmo.ru**

Оптовая торговля книгами «Эксмо» и товарами «Эксмо-канц»:
ООО «ТД «Эксмо», 142700, Московская обл., Ленинский р-н, г. Видное, Белокаменное ш., д. 1, многоканальный тел. 411-50-74. E-mail: **reception@eksmo-sale.ru**

Сведения о подтверждении соответствия издания согласно законодательству РФ о техническом регулировании можно получить по адресу:
http://eksmo.ru/certification/

Өндірген мемлекет: Ресей Өндіруші: «ЭКСМО» АҚБ Баспасы, 123308, Мәскеу, Ресей, Зорге көшесі, 1 үй. Тел. 8 (495) 411-68-86, 8 (495) 956-39-21

Home page: www.eksmo.ru. E-mail: info@eksmo.ru.
Қазақстан Республикасында дистрибьютор және өнім бойынша арыз-талаптарды қабылдаушының өкілі «РДЦ-Алматы» ЖШС, Алматы қ., Домбровский көш., 3 «а», литер Б, офис 1. Тел.: 8(727) 2 51 59 89,90,91,92, факс: 8 (727) 251 58 12 вн. 107; E-mail: RDC-Almaty@eksmo.kz
Тауар белгісі: «Эксмо»
Өнімнің жарамдылық мерзімі шектелмеген.
Сертификация — қарастырылған
Сертификация туралы ақпарат сайтта:
http://eksmo.ru/certification/

Произведено 25.08.2016. Срок годности не ограничен
Подписано в печать 04.07.2016. Формат 90 × 60 $^{1}/_{8}$(а).
Печать офсетная. Бумага офсетная.
Тираж 5000 экз. Заказ № м3287.

Отпечатано в России.
Филиал «Смоленский полиграфический комбинат» ОАО «Издательство «Высшая школа»
214020, г. Смоленск, ул. Смольянинова, д.1.

ББК 74.102
УДК 087.5
ISBN 978-5-699-87173-5

Знак информационной продукции согласно Федеральному закону от 29.12.2010 г. № 436-ФЗ **0+**

ISBN 978-5-699-87173-5
9 785699 871735 >

www.facebook.com/eksmodetstvo

Дружим с детства!

Наклейки для заданий

На стр. 15

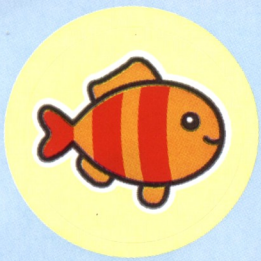

На стр. 16

На стр. 20

На стр. 21

На стр. 22

На стр. 26

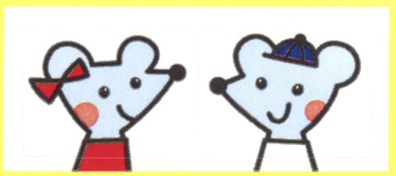

На стр. 36

На стр. 28

На стр. 57

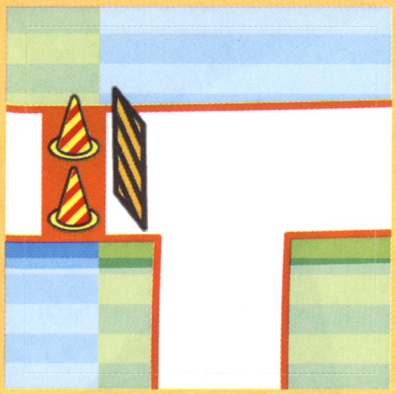

На стр. 45

На стр. 58

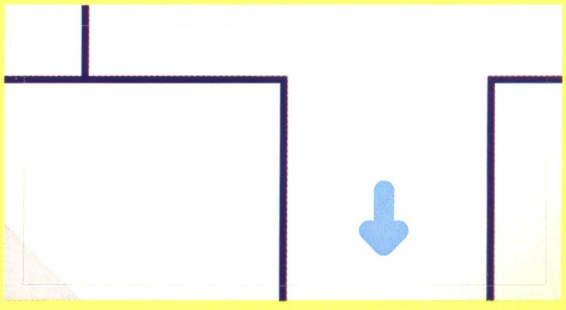

На стр. 61

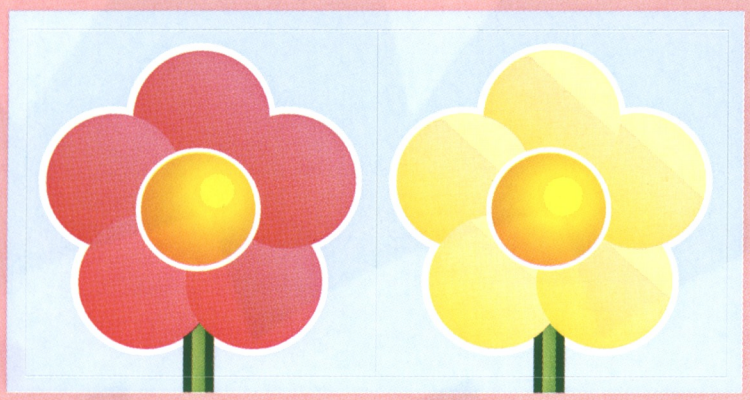
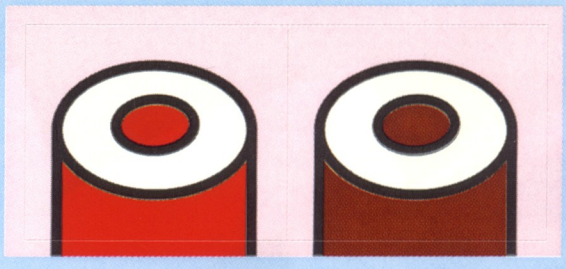
На стр. 62